

Corte BB - Banheiro Masculino

Escala 1/25

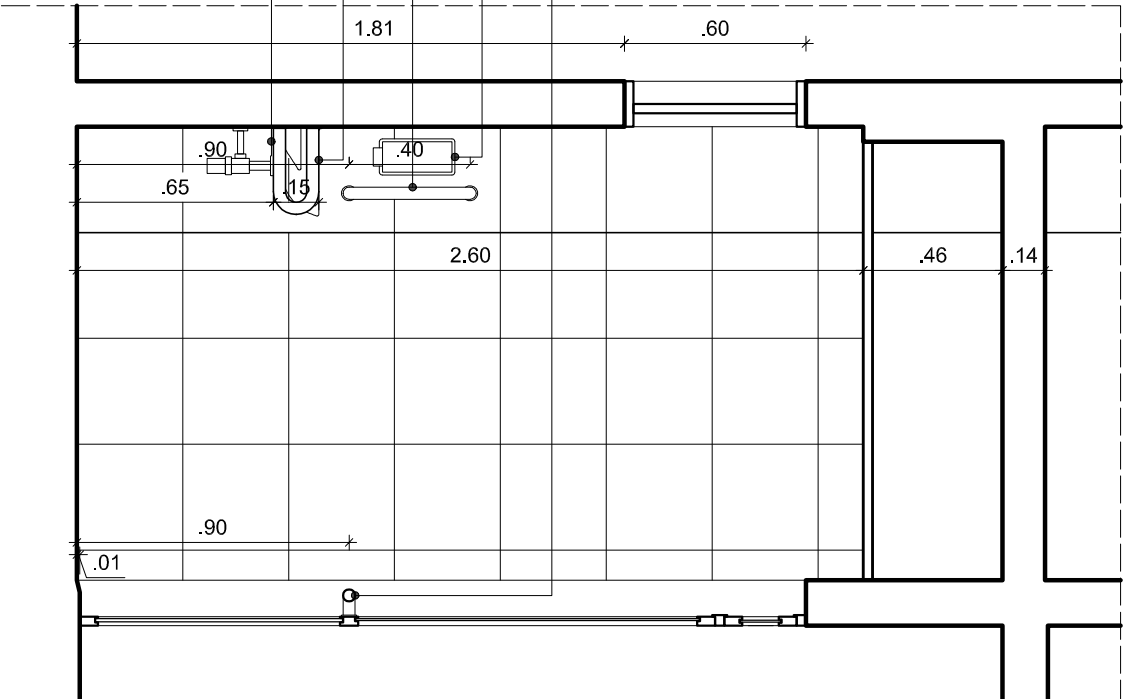

Elevação 01 - Banheiro Feminino

Escala 1/25

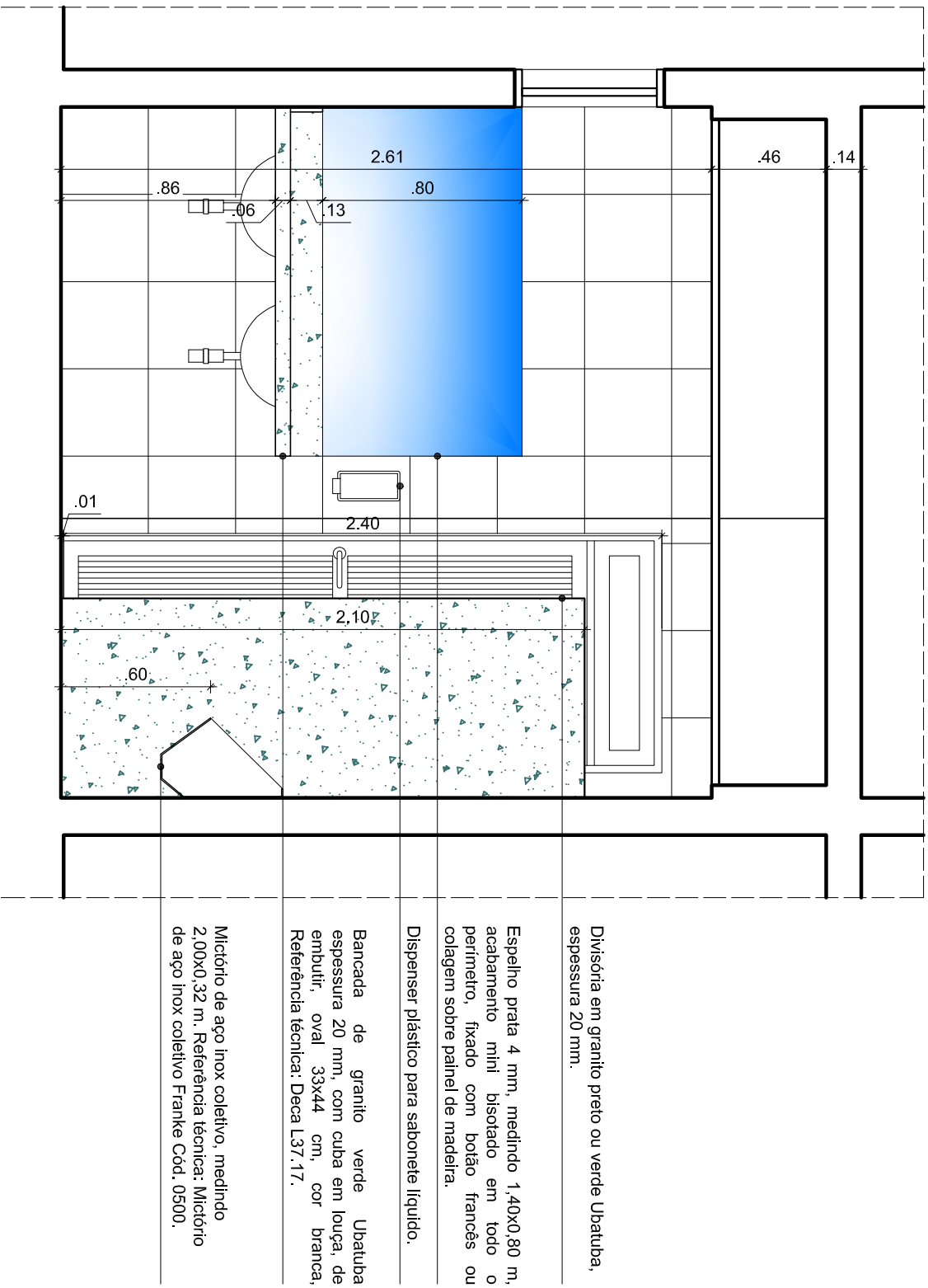

Corte CC - Banheiro Masculino

Escala 1/25

PRANCHA	04/11	PROJETO	Detalhes - Bloco de Salas de Aula e Laboratórios de Engenharia Civil
PROPRIETÁRIO	IFPB	ENDEREÇO	Rua José Antônio da Silva, 300, Jardim Oásis, Cajazeiras - PB
DATA	07/2016	RESPONSÁVEL	Jaciara Lopes da Silva
DESENHO	07/2016	COLABORAÇÃO	Eduardo J. Santos
PROJETO	07/2016		Jaciara Lopes da Silva
REVISÃO			José Valdivan M. Jr.
CÓPIA	07/2016		
ESCALA	1/25	DESENHO	Corte BB e CC - Banheiros masculino
	1/25		Elevação 01 - Banheiros masculino
OBSERVAÇÕES:			
Validar todos os detalhes no local			
- Em caso de dúvida, consultar o arquiteto ou engenheiro responsável			
INSTITUTO FEDERAL DE EDUCAÇÃO, CIÊNCIA E TECNOLOGIA PARAIBA			
ARQUIVO			
FIM			