

INSTITUTO  
FEDERAL

Paraíba

---

Campus  
Princesa Isabel

# VOLTA ÀS AULAS PRESENCIAIS

No dia 07 de março de 2022

Começarão as **aulas híbridas**, com a ocupação máxima de 30% das salas.

Conforme o *Plano de ações para a implementação do retorno gradual de Atividades presenciais no IFPB Campus Princesa Isabel.*



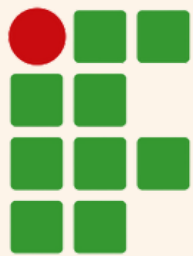

INSTITUTO  
FEDERAL

Paraíba

Campus  
Princesa Isabel

# PARTICIPAÇÃO DAS ATIVIDADES PRESENCIAIS



**APENAS** os alunos que responderam ao formulário de consulta sobre o estado de imunização contra a COVID-19 e enviou o **cartão de vacinação** poderão escolher participar das aulas presenciais.

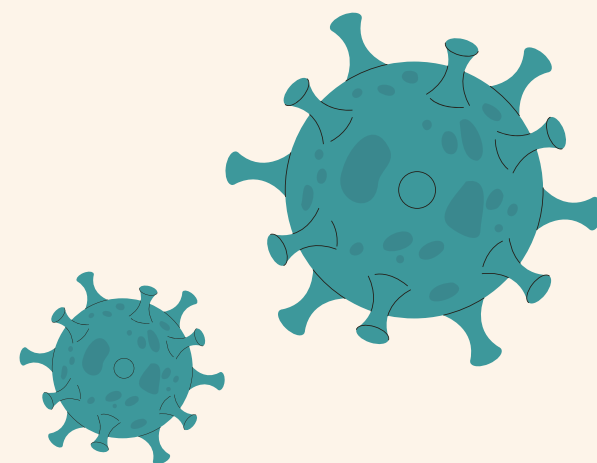

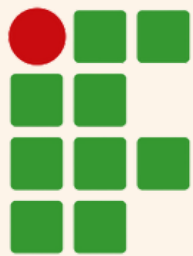

**INSTITUTO  
FEDERAL**

Paraíba

---

Campus  
Princesa Isabel

# CARTÃO DE VACINAÇÃO



**Mesmo tendo anexado o cartão de vacinação no formulário, o aluno precisa apresentá-lo na entrada do campus.**

**DICA:** Levem a foto do Cartão de Vacina no celular ou a xerox legível.

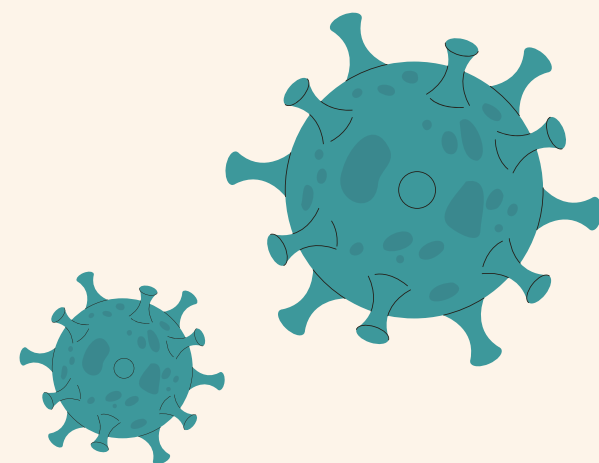

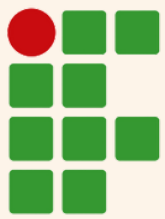

**INSTITUTO  
FEDERAL**

Paraíba

---

Campus  
Princesa Isabel

# **NÃO respondi ao Formulário de consulta, e agora?**

**Neste caso, o aluno  
continuará com as aulas 100%  
não presenciais.**

**Obs.** Vale enquanto durar as  
atividades de ensino não  
presenciais.



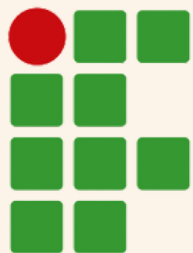

INSTITUTO  
FEDERAL  
Paraíba

Campus  
Princesa Isabel

# ORIENTAÇÕES IMPORTANTES



É obrigatório o uso de **máscara** em todos os ambientes do campus.

Mantenha o **distanciamento físico** no início, durante e ao final das atividades.

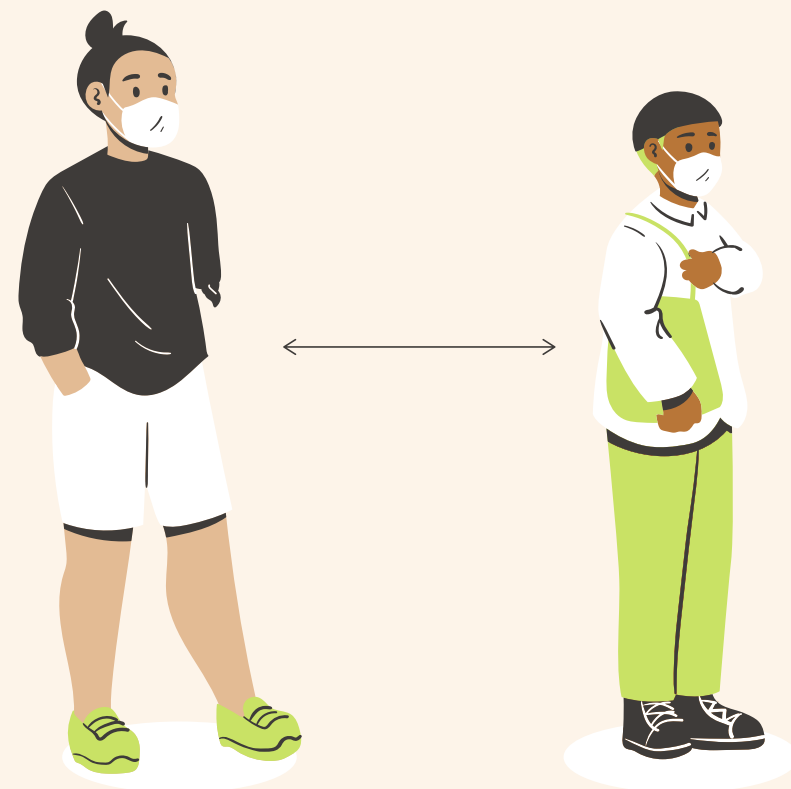

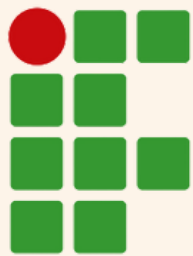

**INSTITUTO  
FEDERAL**  
Paraíba

Campus  
Princesa Isabel

# ORIENTAÇÕES IMPORTANTES



## Higienize-se com frequência:

- Lavagem das mãos;
- Higienização de objetos de uso pessoal;
- Não compartilhamento de objetos de uso pessoal.



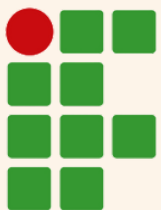

INSTITUTO  
FEDERAL  
Paraíba

Campus  
Princesa Isabel

# HORA DO LANCHE

**Horários dos intervalos por turno:**

**Manhã: 09:20h às 09:50h**

**Tarde: 15:30h às 15:40h**

**Noite: 20:20h às 20:30h**

A entrega de refeições (almoço/jantar) no refeitório ainda está sendo planejada e só ocorrerá após a seleção dos alunos pelo *Editais do Programa Alimentação*.

Não há lanchonetes próximas, e a cantina do campus NÃO está ainda em funcionamento.

**TODOS DEVEM LEVAR O SEU LANCHE!**

Devendo lanchar em suas cadeiras ou ao ar livre, mantendo o distanciamento.

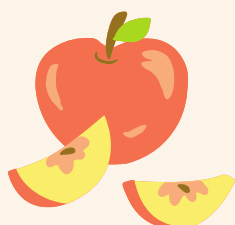
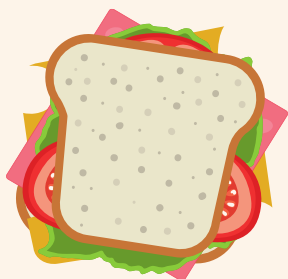

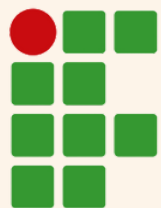

INSTITUTO  
FEDERAL

Paraíba

Campus  
Princesa Isabel

# EM CASO DE SUSPEITA DE COVID-19

Ao apresentar sintomas de enfermidades comuns (coriza, espirro, coceira na garganta, tosse, entre outros) ou que apresentem **suspeita de Covid-19** ou tenham sido diagnosticadas com a doença e não receberam alta médica **não devem comparecer ao campus.**

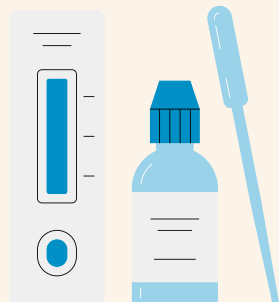
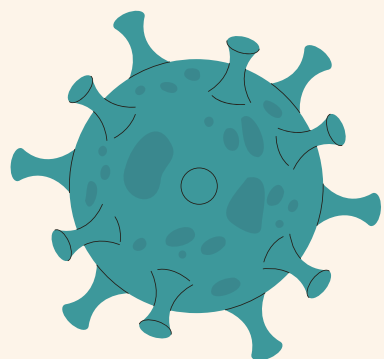
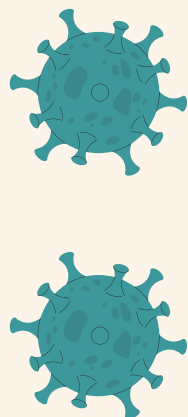



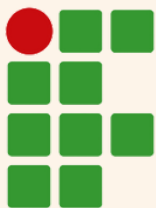

INSTITUTO  
FEDERAL  
Paraíba

Campus  
Princesa Isabel

# AULAS PRESENCIAIS

## FASE 1 - 30%

**DURAÇÃO MÍNIMA: 07 À 18/03/2022**

**Todas as turmas terão aulas presenciais de  
segunda à quinta-feira.**

### TURNOS:

#### **CURSOS INTEGRADOS:**

Apenas no turno da **manhã**.

#### **CURSOS SUBSEQUENTES:**

Apenas no turno da **noite**.

#### **CIÊNCIAS BIOLÓGICAS:**

Nos turnos da **tarde** ou da **noite**.

#### **GESTÃO AMBIENTAL:**

Apenas no turno da **noite**.

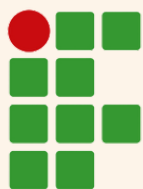

**INSTITUTO  
FEDERAL**

Paraíba

Campus  
Princesa Isabel

# PASSAGEM DAS FASES

*Conforme o Plano de ações para a implementação do retorno gradual de Atividades presenciais no IFPB  
Campus Princesa Isabel.*

## O QUE MUDA NA PRÓXIMA FASE?

**Ocupação máxima da sala aumenta para 60%.**

Com isso muitas turmas não precisarão ser divididas em grupos.

**Haverá um horário específico para esta fase.**

**Informações mais detalhadas serão dadas no momento propício.**