

**INSTITUTO
FEDERAL**

Paraíba

Campus
Princesa Isabel

AULAS PRESENCIAIS

No dia 21 de março de 2022

As aulas presenciais passam
a ter ocupação máxima de
60% das salas.

Conforme o *Plano de ações
para a implementação do
retorno gradual de Atividades
presenciais no IFPB Campus
Princesa Isabel.*



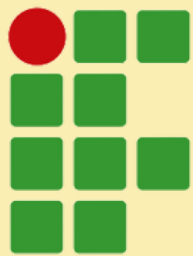

INSTITUTO
FEDERAL
Paraíba

Campus
Princesa Isabel

PARTICIPAÇÃO NAS ATIVIDADES PRESENCIAIS



APENAS os alunos que responderam ao formulário de consulta sobre o estado de imunização contra a COVID-19 e enviou o **cartão de vacinação** poderão escolher participar das aulas presenciais (60%).

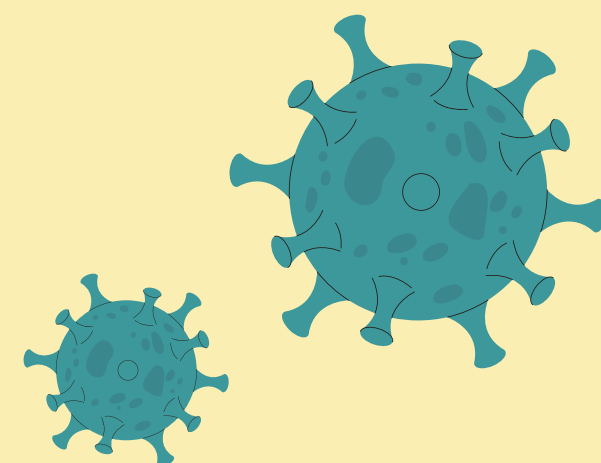
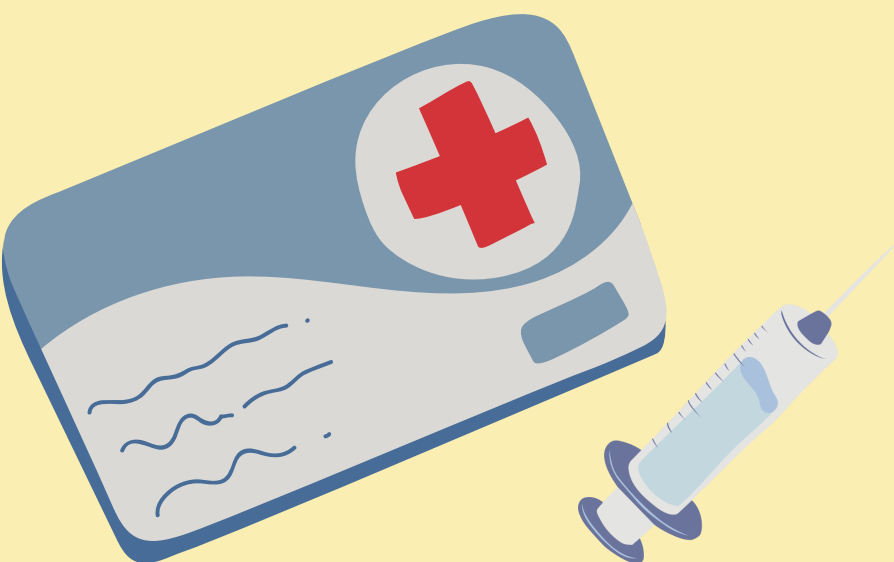

CONTROLE DE ENTRADA



Todos os alunos precisam apresentar o Cartão de Vacinação na entrada do campus, e depois ser aferido a sua temperatura e confirmado seu nome na lista.

DICA: Levem a foto do Cartão de Vacinação no celular ou a xerox legível.



NÃO RESPONDI AO FORMULÁRIO DE CONSULTA, E AGORA?

**Neste caso, o aluno
continuará com as aulas
100% não presenciais.**

Obs. Vale enquanto durar as
atividades de ensino não
presenciais.



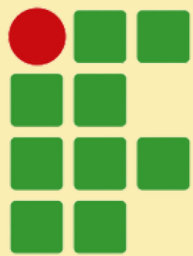

INSTITUTO
FEDERAL

Paraíba

Campus
Princesa Isabel

ORIENTAÇÕES IMPORTANTES



É obrigatório o uso de **máscara** em todos os ambientes do campus.

Mantenha o **distanciamento físico** no início, durante e ao final das atividades.

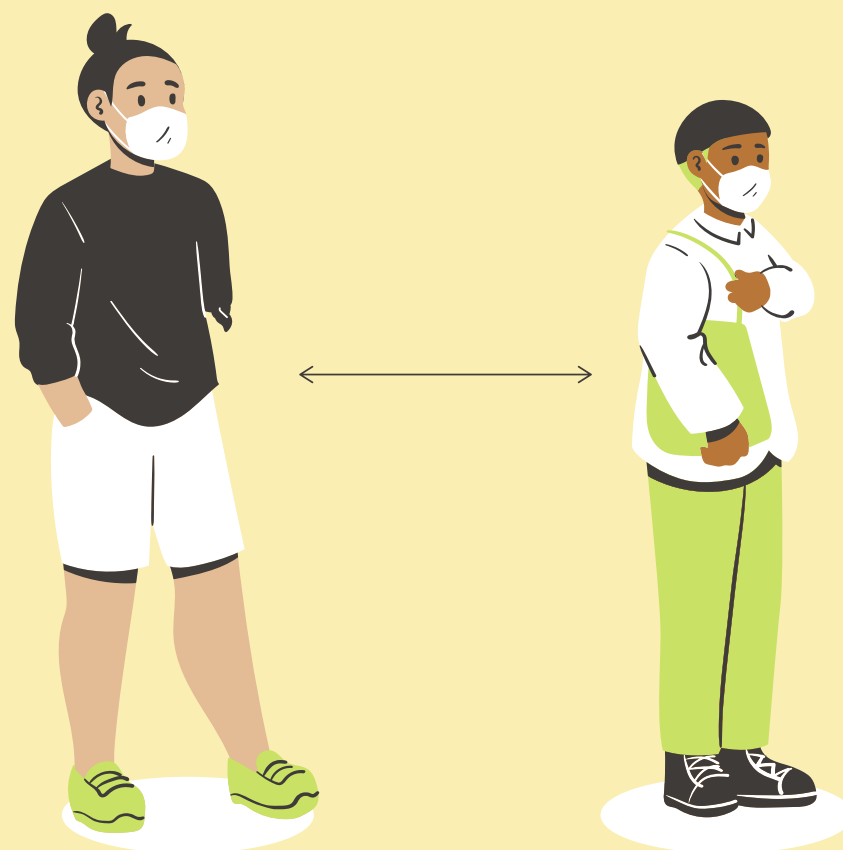

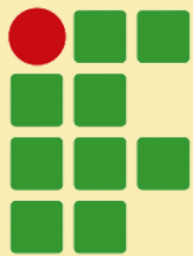

**INSTITUTO
FEDERAL**

Paraíba

Campus
Princesa Isabel

CUIDADOS IMPORTANTES



Higienize-se com frequência:

- Lavagem das mãos;
- Higienização de objetos de uso pessoal;
- Não compartilhamento de objetos de uso pessoal.



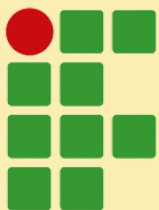

INSTITUTO
FEDERAL
Paraíba

Campus
Princesa Isabel

HORA DO LANCHE

Horários dos intervalos por turno:

Manhã: 09:20h às 09:50h

Tarde: 15:30h às 15:40h

Noite: 20:20h às 20:30h

A entrega de refeições (almoço/jantar) no refeitório ainda está sendo planejada e só ocorrerá após a seleção dos alunos pelo *Editais do Programa Alimentação*.

Não há lanchonetes próximas, e a cantina do campus NÃO está ainda em funcionamento.

TODOS DEVEM LEVAR O SEU LANCHE!

Devendo lanchar em suas cadeiras ou ao ar livre, mantendo o distanciamento.

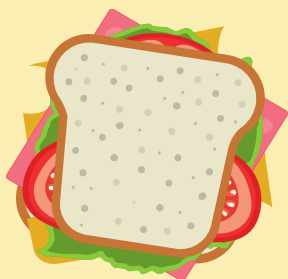

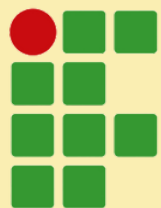

INSTITUTO
FEDERAL

Paraíba

Campus
Princesa Isabel

EM CASO DE SUSPEITA DE COVID-19

Ao apresentar sintomas de enfermidades comuns (coriza, espirro, coceira na garganta, tosse, entre outros) ou que apresentem **suspeita de COVID-19** ou tenham sido diagnosticadas com a doença e não receberam alta médica **não devem comparecer ao campus.**

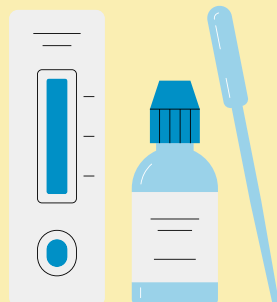
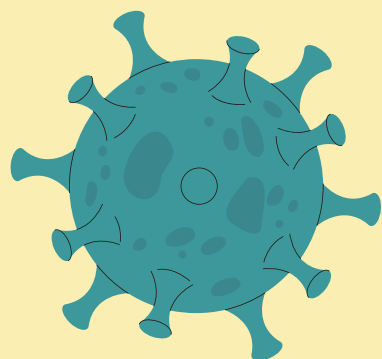
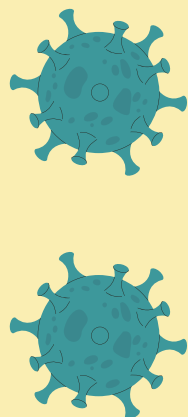

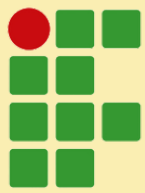

**INSTITUTO
FEDERAL**

Paraíba

Campus
Princesa Isabel

PASSAGEM DAS FASES

*Conforme o Plano de ações para a implementação do retorno gradual de Atividades presenciais no IFPB
Campus Princesa Isabel.*

O QUE MUDA NA PRÓXIMA FASE?

**Ocupação máxima da sala aumenta para
100%.**

**Haverá um planejamento e um horário
específico para as aulas nesta fase.**

**Informações mais detalhadas serão
dadas no momento propício.**