

# Auxílio Inclusão DIGITAL



**INSTITUTO FEDERAL**  
Paraíba  
Campus João Pessoa

# Quem pode se inscrever?



Podem se inscrever os estudantes dos cursos presenciais (Integrados, Subsequentes e Superiores) do IFPB campus João Pessoa, matriculados no ano letivo de 2020, cuja renda familiar bruta per capita seja inferior a 1,5 salários mínimos mensais e que possuam dificuldade de acesso à internet.



**INSTITUTO FEDERAL**  
Paraíba  
Campus João Pessoa

# Qual o período de inscrição?



De **11 a 28**  
**de fevereiro,**  
via Suap.

Auxílio  
Inclusão  
DIGITAL

A cluster of colorful icons representing digital technology and inclusion, including a laptop, a Wi-Fi symbol, a power button, a hand cursor, a calculator, and a dollar sign.

INSTITUTO FEDERAL  
Paraíba  
Campus João Pessoa

# Como fazer a inscrição?



Para realizar a inscrição, o estudante deverá:

- Acessar o Suap com usuário e senha;
- Realizar a Caracterização Estudantil;
- Inscrever-se nos auxílios que desejar;
- Anexar os documentos obrigatórios contidos no edital;
- Enviar a inscrição.



# Posso acumular com outros auxílios ou bolsas do IFPB?



**Sim.** O auxílio poderá ser acumulado com outros auxílios, bolsas ou programas da Política de Assistência Estudantil do IFPB ou vinculados às atividades de pesquisa e extensão.



**INSTITUTO FEDERAL**  
Paraíba  
Campus João Pessoa

# Mais de uma pessoa da mesma família pode receber?

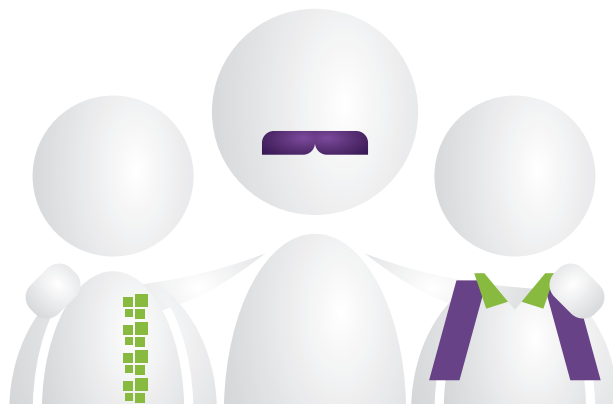

**Sim.** Não há impedimento, desde que sejam cumpridos os critérios para recebimento.



**INSTITUTO FEDERAL**  
Paraíba  
Campus João Pessoa



# Posso me inscrever para os dois tipos de auxílios?

**Sim,** o aluno poderá se inscrever e ser contemplado nos dois auxílios.



**INSTITUTO FEDERAL**  
Paraíba  
Campus João Pessoa



# Qual o valor do auxílio e por quanto tempo receberei?

O valor do auxílio conectividade é de **R\$50** (cinquenta reais) **mensais** e o valor do auxílio compra de equipamentos é de **R\$ 1.000** (mil reais), pago em **cota única**.



**INSTITUTO FEDERAL**  
Paraíba  
Campus João Pessoa



# Posso usar o auxílio para outro fim?



**Não.** Se o estudante receber o auxílio conectividade, deverá realizar a prestação de contas mensalmente. Se receber o auxílio aquisição de equipamentos, deverá apresentar a nota fiscal de compra de um equipamento novo do tipo tablet, notebook ou desktop.



**INSTITUTO FEDERAL**  
Paraíba  
Campus João Pessoa

# Se eu for aprovado, o que preciso fazer para receber o auxílio?



Após o resultado final, o estudante aprovado deverá preencher, assinar o Termo de Compromisso (anexo II do edital) e anexar no SUAP no prazo de 10 dias. No período de 05 a 14 de abril, o aluno deverá inserir os dados bancários no Suap, para recebimento no auxílio. A conta só será aceita se for no nome do estudante.



**INSTITUTO FEDERAL**  
Paraíba  
Campus João Pessoa

# Leia com atenção o edital antes de fazer a inscrição!



O edital traz informações detalhadas sobre a documentação e declarações que devem ser anexadas no momento da inscrição. Se o aluno deixar de enviar algum documento será indeferido.



**INSTITUTO FEDERAL**  
Paraíba  
Campus João Pessoa

Toda documentação anexada no Suap precisa estar legível. Verifique qualidade da imagem antes de anexar, caso esteja borrada ou com outro problema que dificulte a leitura, tire outra foto.



## Ainda está com dúvida?

Entre em contato com a Caest pelo email [caest.jp@ifpb.edu.br](mailto:caest.jp@ifpb.edu.br)



Auxílio  
Inclusão  
DIGITAL



INSTITUTO FEDERAL  
Paraíba  
Campus João Pessoa