

Plano Anual de Trabalho 2019

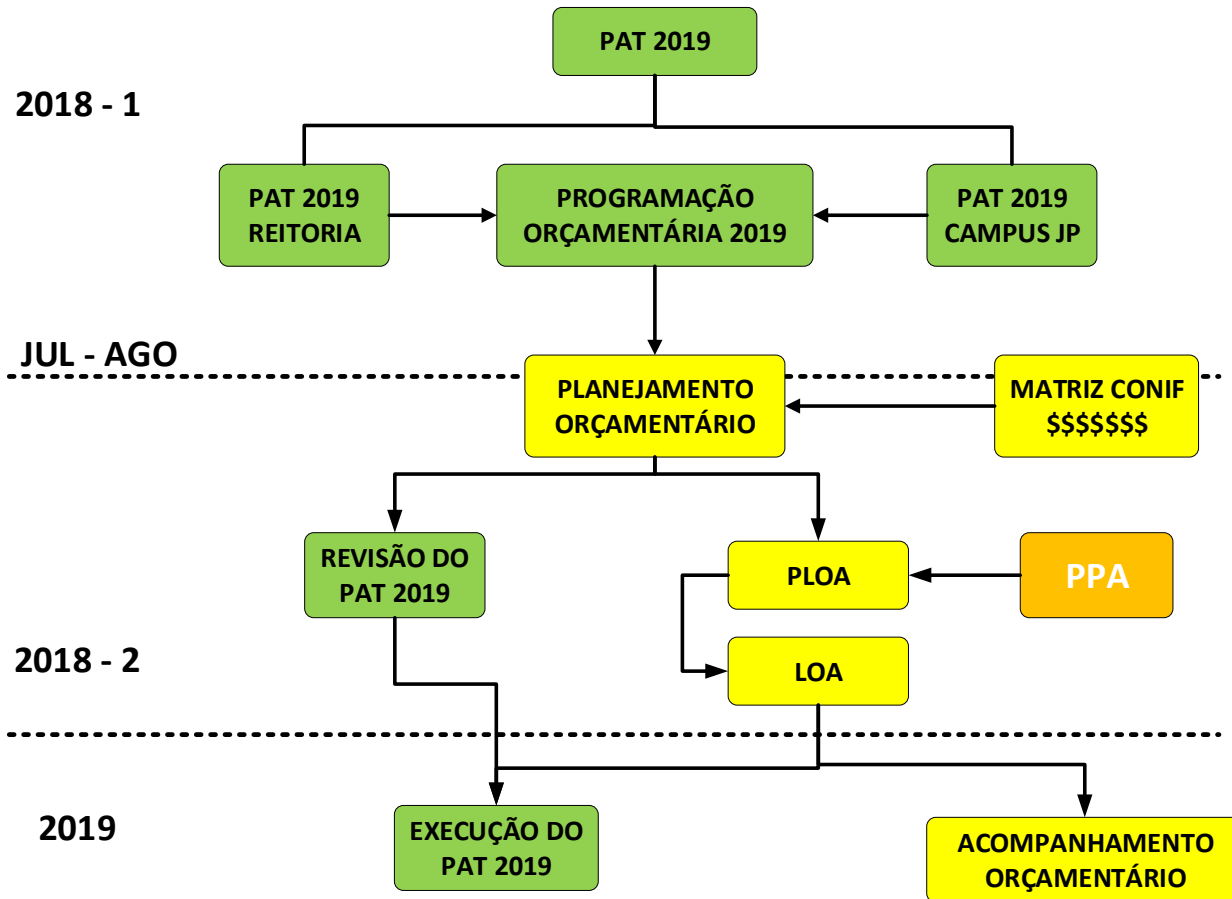



O PAT 2019 – Campus JP

I. Ações prévias ao Planejamento Anual de Trabalho 2019 → **FASE DE DIAGNÓSTICO**

- Avaliação da Execução do PAT 2017;
- Considerar a execução parcial do PAT 2018;
- Observar as **Diretrizes Estratégicas** do Planejamento Estratégico do campus para propor projetos alinhados aos objetivos;
- Relatório de **Autoavaliação da CPA**



ÁRVORE COMPARATIVA

2017 - 2018

**RECORTE 1 – Por
Ação de Governo**

ORÇAMENTO TOTAL
R\$ 17.317.207,00 (2017)
R\$ 17.293.785,56 (2018)

DESPESAS CORRENTES
R\$ 13.812.207,00 (2017)
R\$ 16.293.785,56 (2018)

INVESTIMENTO
R\$ 3.505.000,00 (2017)
R\$ 1.000.000,00 (2018)

FUNCIONAMENTO
(AÇÃO 20 RL)

R\$ 11.697.919,81 (2017)
R\$ 11.152.541,48 (2018)

CAPACITAÇÃO
(AÇÃO 4572)

R\$ 414.167,82 (2017)
R\$ 639.604,00 (2018)

ASSISTÊNCIA AO EDUCANDO
(AÇÃO 2994)

R\$ 4.739.699,13 (2017)
R\$ 4.501.639,00 (2018)

Observar as **Diretrizes Estratégicas** do Planejamento Estratégico do campus

Diretrizes Estratégicas

Base para projetos
setoriais



O PAT 2019 – Campus JP

II. Proposta de alteração nos procedimentos referentes ao PAT

- Realizar o planejamento das UGR's registrando as demandas no Sistema Interno (PAT)
- PLANEDE será alimentado a partir do PAT



Bom dia Sr. Planejador do Campus M1C1

[fazer](#) [clicar](#) [meus dados](#) [sobre](#) [sair](#)

Detalhes do Plano de ação

[forum](#) [vincular evento](#)

[lista](#) [editar Sumário-Executivo](#) [lista de ações SVZH](#)

Plano de Ação 2017 - PLANEDE Área 5 (M1C1)

Organização responsável: 1-IFPB
 Seções envolvidas: Coordenações de Ensino (Área 5)
 Responsável: Homologador 1 do Campus M1C1
 Designados: Homologador 1 do Campus M1C1 (+59)
 Descrição: **PLANO DE AÇÃO DESTINADO ÀS ATIVIDADES DESENVOLVIDAS PELAS COORDENAÇÕES DE ENSINO (CAMPUS-JP)**
 Data de início: 01/01/2017 00:00
 Data de término: 31/12/2017 23:59
 Progresso: 0,00%
 Nível de acesso: Protegido
 Ativo: Sim

Nr	O que	Por que	Onde	Quando	Quem	Como	Quanto	Prioridade	%Conclusão
001	Reconhecimento do Curso de Bacharelado em Administração Pública - Bap pelo MEC	Avaliação do MEC para obtenção do Conceito de Curso	IFPB Campus João Pessoa - Sala de Reuniões da Diretoria Administrativa	Maio de 2017 25/05/2017 - 25/05/2017	Comissão do MEC <input type="checkbox"/> Odilon	Avaliação in loco		0	100
002	Atualizar os PPCs dos cursos integrados, articulando os diferentes agentes do processo educativo, reafirmando os princípios da Política de Integração Curricular.	Reconhecer em diagnósticos institucionais problemáticas relativas à efetivação do currículo integrado e os respectivos impactos na permanência e êxito do estudante nesse processo educacional, buscando resoluções a partir da revisão dos projetos dos cursos..	IFPB/JP	Ano de 2017. 07/03/2017 - 16/12/2017	Comissão Central e Comissões por Curso <input type="checkbox"/> Danielli (+1)	Plano de Ação construído pela DDE/DEP/DEPAP.	Sem custos.	1	30
003	Revisar e Atualizar o PPC do Curso Técnico em Contabilidade Integrado ao Ensino Médio	Primeira atualização/revisão de plano implementado no ano de 2012.	Campus João Pessoa / Unidade Acadêmica 5	Durante a vigência da portaria 228/DG 07/08/2017 - 07/02/2018	Integrantes da comissão de revisão <input type="checkbox"/> Iocilde Leite (+2)	Discussão e atualização; dos planos de ensino; matriz curricular; perfil do aluno; Plano de integração; Plano de permanência e êxito; atualização do texto as normas e legislações.	Sem custos previstos.	10	70

Comissão Própria de Avaliação - CPA

RESULTADOS DA AVALIAÇÃO INTERNA - Consulta à comunidade acadêmica 2017

CAMPUS		CAMPUS-JP											
CURSO		100260 - BACHARELADO EM ADMINISTRAÇÃO											
		AMOSTRA 72				AMOSTRA 19				AMOSTRA 40			
		DISCENTES				DOCENTES				TA			
		POSITIVO	REGULAR	NEGATIVO	NSA OU É DESCONHECIDO	POSITIVO	REGULAR	NEGATIVO	NSA OU É DESCONHECIDO	POSITIVO	REGULAR	NEGATIVO	NSA OU É DESCONHECIDO
EIXO 1: PLANEJAMENTO E AVALIAÇÃO INSTITUCIONAL	R	9	17,5	11	34,5	3,5	2,5	5	8	4	7	9,5	19,5
	%	12,50%	24,31%	15,28%	47,92%	18,42%	13,16%	26,32%	42,11%	10,00%	17,50%	23,75%	48,75%
DIMENSÃO 8: PLANEJAMENTO E AVALIAÇÃO	R	10	17	9	36	4	2	6	7	4	7	9	20
	%	13,89%	23,61%	12,50%	50,00%	21,05%	10,53%	31,58%	36,84%	10,00%	17,50%	22,50%	50,00%
[D12][DI_EAD2][DO2][DO_EAD2][TA2] A utilização dos resultados das avaliações institucionais, realizadas pela Comissão Própria de Avaliação (CPA) para melhoria do IFPB	R	8	18	13	33	3	3	4	9	4	7	10	19
	%	11,11%	25,00%	18,06%	45,83%	15,79%	15,79%	21,05%	47,37%	10,00%	17,50%	25,00%	47,50%

CRITÉRIOS DE ANÁLISE DOS INDICADORES DA DIMENSÃO

CONCEITO	DESCRIÇÃO	CLASSIFICAÇÃO	IMPLICAÇÃO DO CONCEITO OBTIDO
1	Quando os indicadores da dimensão avaliada configuram um conceito NÃO EXISTENTE.		Indicador que exige AÇÕES relativas a implantação de melhorias
2	Quando os indicadores da dimensão avaliada configuram um conceito INSUFICIENTE.		Indicador que exige AÇÕES relativas a implantação de melhorias
3	Quando os indicadores da dimensão avaliada configuram um conceito SUFICIENTE.		Indicador que necessita de ATENÇÃO e ações relativas a implantação de melhorias
4	Quando os indicadores da dimensão avaliada configuram um conceito MUITO BOM/MUITO BEM.		Indicador com resultado muito BOM
5	Quando os indicadores da dimensão avaliada configuram um conceito EXCELENTE.		Indicador com resultado EXCELENTE
NSA	Não se aplica ao curso ou indicador específico		Não se aplica ao curso avaliado

DIMENSÃO 1: ORGANIZAÇÃO DIDÁTICO- PEDAGÓGICA

CAMPUS	CURSO	DATA	MÉDIA	ITEM																	
				1.1	1.2	1.3	1.4	1.5	1.6	1.7	1.8	1.9	1.10	1.11	1.12	1.13	1.14	1.15	1.16		
JOÃO PESSOA	GEOPROCESSAMENTO	20/09/2017	4	5	3	5	5	3	4	5	NSA	NSA	NSA	NSA	4	3	5	3	NSA		
	ADMINISTRAÇÃO PÚBLICA	24/05/2017	4,06	4	4	4	4	4	4	4	4	NSA	NSA	NSA	NSA	4	4	5	5	4	
	LETRAS	28/06/2017	4,91	5	5	5	5	5	4	5	5	5	5	5	5	5	5	5	5	5	5
	SISTEMAS DE TELECOMUNICAÇÕES	30/07/2017	4,46	5	5	5	4	4	4	4	4	NSA	NSA	NSA	NSA	NSA	4	5	4	NSA	
	SISTEMAS PARA INTERNET	30/07/2017	3,79	4	4	4	4	3	4	3	5	NSA	NSA	NSA	NSA	4	NSA	4	3	NSA	
CAMPINA GRANDE	CONSTRUÇÃO DE EDIFÍCIOS	13/08/2017	4,79	5	5	5	5	5	5	4	NSA	NSA	NSA	NSA	5	5	5	5	4	NSA	
	FÍSICA	12/11/2017	3,75	4	5	3	4	3	4	3	4	4	4	4	4	3	5	4	NSA		
	TELEMÁTICA	30/07/2017	3,86	4	4	4	5	4	4	3	NSA	NSA	NSA	NSA	4	3	3	4	NSA		
CABELOLO																					
CAIAZEIRAS																					
GUARABIRA																					
MONTEBelo																					
PATOS	SEGURANÇA DO TRABALHO	26/03/2017	3,71	4	3	4	5	3	3	3	NSA	NSA	NSA	NSA	5	4	4	3	NSA		
PRINCESA ISABEL																					
PICUI	AGROECOLOGIA	29/03/2017	3,93	5	4	4	4	4	4	4	3	NSA	NSA	NSA	4	5	4	5	NSA		
	AGROECOLOGIA	15/10/2017	4,8	5	5	4	5	5	4	5	5	NSA	NSA	NSA	5	5	5	5	NSA		
SOUZA	ALIMENTOS	01/10/2017	3,93	5	5	4	4	3	3	4	3	NSA	NSA	NSA	3	NSA	5	5	NSA		
	EDUCAÇÃO FÍSICA	31/07/2017	4,9	5	5	5	4	5	5	5	5	5	5	5	5	5	5	5	NSA		

DIMENSÃO 2: CORPO DOCENTE E TUTORIAL

CAMPUS	CURSO	DATA	MÉDIA	ITEM																
				2.1	2.2	2.3	2.4	2.5	2.6	2.7	2.8	2.9	2.10	2.11	2.12	2.13	2.14	2.15	2.16	
JOÃO PESSOA	GEOPROCESSAMENTO	20/09/2017	4,08	4	4	4	5	NSA	5	3	5	3	5	5	NSA	3	3	NSA	NSA	
	ADMINISTRAÇÃO PÚBLICA	24/05/2017	4,8	5	5	5	NSA	4	5	5	5	4	NSA	5	5	5	4	5	5	
	LETRAS	28/06/2017	4,73	5	5	4	NSA	4	5	5	5	5	NSA	5	5	5	3	5	5	

Apresentação do Sistema PAT 2019

Desenvolvimento do PAT

- Iniciou-se em 2016;
- **OBJETIVO:** Captar as demandas das Unidades Gestoras Responsáveis (UGR's) → Reflexo Orçamentário dos projetos
- **DIFICULDADES:**
 - Falta da informação de priorização dos PAT's;
 - Demanda acumulada com reflexo financeiro fora da realidade do orçamento aprovado para o campus;
- **IMPORTÂNCIA DO SISTEMA**
 - Atende as necessidades específicas do campus
 - Permite uma priorização em dois níveis – Tático e Estratégico
 - Vinculação aos custos por elementos de despesa
 - Geração de relatórios com filtros específicos

ETAPAS DA ELABORAÇÃO DO PAT

1. Cadastro de um novo projeto;

- Escolha de uma Diretriz Estratégica;
- Escolha do Projeto Estratégico (PE)
- Descrição do Plano de Trabalho (título do projeto; duração; Detalhamento)
- Priorização do Projeto.

Importância = $G \times U \times T$		
G	GRAVIDADE	é o fator impacto financeiro ou qualquer outro dependendo dos objetivos da instituição
U	URGÊNCIA	é o fator tempo
T	TENDÊNCIA	é o fator tendência (padrão de desenvolvimento)

ETAPAS DA ELABORAÇÃO DO PAT

2. Cadastro das estimativas de custo;

- Inserir os elementos de despesa;
- Informar a quantidade do item a ser adquirido
- Valor unitário do item a ser adquirido
- Os itens de custo devem ser cadastrados individualmente

PAT – Procedimentos Metodológicos



INSTITUTO FEDERAL
Paraíba

Campus
João Pessoa

DIREÇÃO GERAL DO CAMPUS JOÃO PESSOA
COORDENAÇÃO DE PLANEJAMENTO

CRONOGRAMA DE EXECUÇÃO

AÇÃO DE GOVERNO	NATUREZA DA DESPESA (Código)	ESPECIFICAÇÃO DO ITEM (RESUMIDA)	UNIDADE DE MEDIDA	QUANTIDADE	VALOR UNITÁRIO ESTIMADO	VALOR TOTAL
TOTAL GERAL						

PAT – Procedimentos Metodológicos

- **QUEM PREENCHE O PAT?**

- Gestores das UGR's;
- O mesmo pode cadastrar um servidor para realizar essa função;
- O preenchimento se dará após consenso obtido dos diálogos realizados com os coordenadores de curso e professores da área.



Medida que estimula ao diálogo e a gestão democrática

1	DIREÇÃO GERAL - DG	152622	Neilor Cesar
2	DIREÇÃO DE DESENVOLVIMENTO DO ENSINO - DDE	152623	Washington César
3	DIRETORIA DE ADMINISTRAÇÃO E PLANEJAMENTO - DAP	151380	Maria Cleidenedia
4	UA1 - CONST CIVIL/DESIGN/MEIO AMBIENTE	151893	Ana Cláudia Borges
5	UA2 - INFORMÁTICA	151894	Giovanni Loureiro
6	UA3 - INDÚSTRIA/ELÉTRICA/MECÂNICA	151896	Diana Nobre
7	UA4 - FORMAÇÃO GERAL	151897	Cristovam Augusto
8	UA5 - GESTÃO	151898	Elaine Cristina
9	ALMOXARIFADO	151914	Edilson Tomé
10	PRONATEC (desconsiderar)	152758	
11	COORD. DE PESQUISA E EXTENSÃO - COPEX	155377	Lílian Ferreira
12	DEPART. DE APOIO AO ESTUDANTE - DAEST	155378	Leonardo do Monte
13	DEPART. DE GESTÃO E DESENV. DE PESSOAS -DGDP	155534	Alecsandro Kramer
14	DEPART. DE APOIO PEDAGÓGICO	155578	Jocileide Bidô
15	COORD. DE APOIO AO PNE - COAPNE	155579	Rafael Lima
16	DEPART. DE APOIO A ADMINISTRAÇÃO -DAA	155580	Carlos Eduardo
17	COORD. DE TECNOLOGIA DA INFORMAÇÃO - CTI	155581	Teohelber Campos
18	ASSISTENCIA ESTUDANTIL DA EAD	155934	
19	MESTRADO EM ENGENHARIA ELÉTRICA - PPGEE	155935	Silvana Luciene
20	DEPART. DE ORÇAMENTO E FINANÇAS - DOF	156163	Josué Santos Silva
21	CANUTRE	156164	Paulo
22	MESTRADO PROFISSIONAL - PROFEPT	156165	Rafael José Rego Barros
23	DEPART. DE ENSINO SUPERIOR - DES	156166	Michele Bepler
24	DEPART. DE ENSINO PROFISSIONAL - DEP	156167	Marcílio Carneiro

FLUXOGRAMA DE PREENCHIMENTO DO PAT 2019

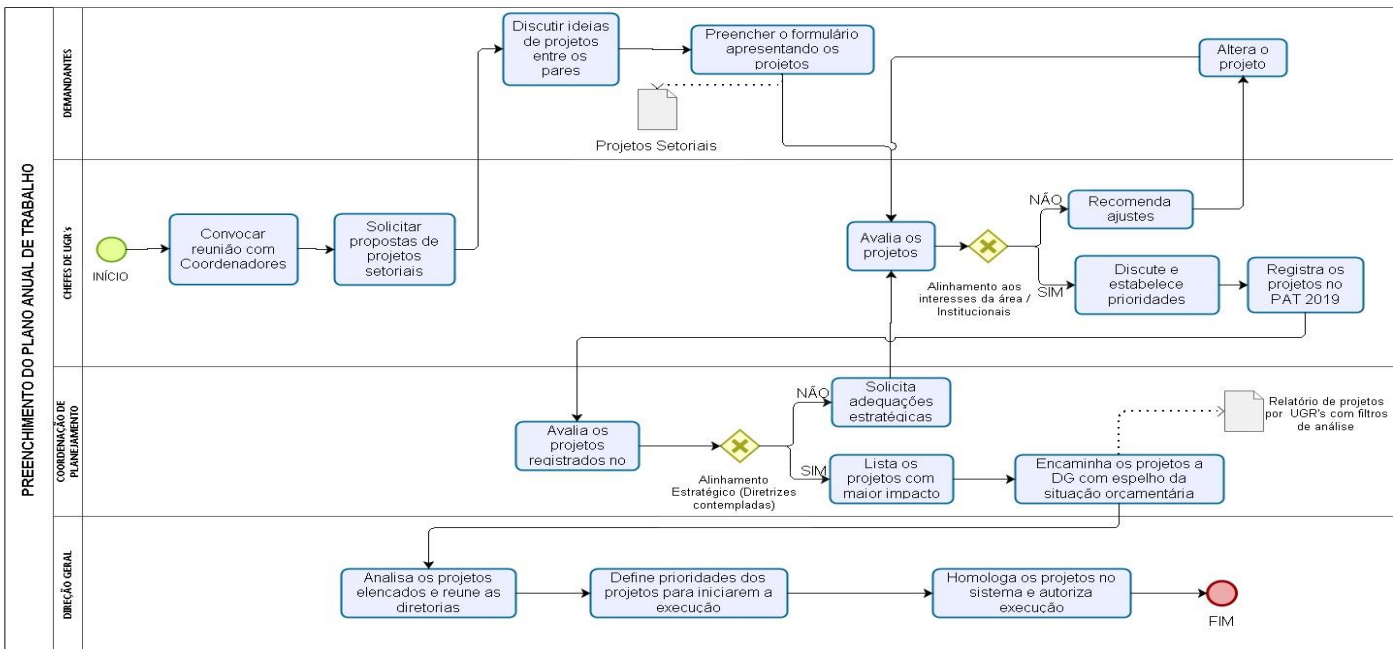

DASHBOARD DO PAT

