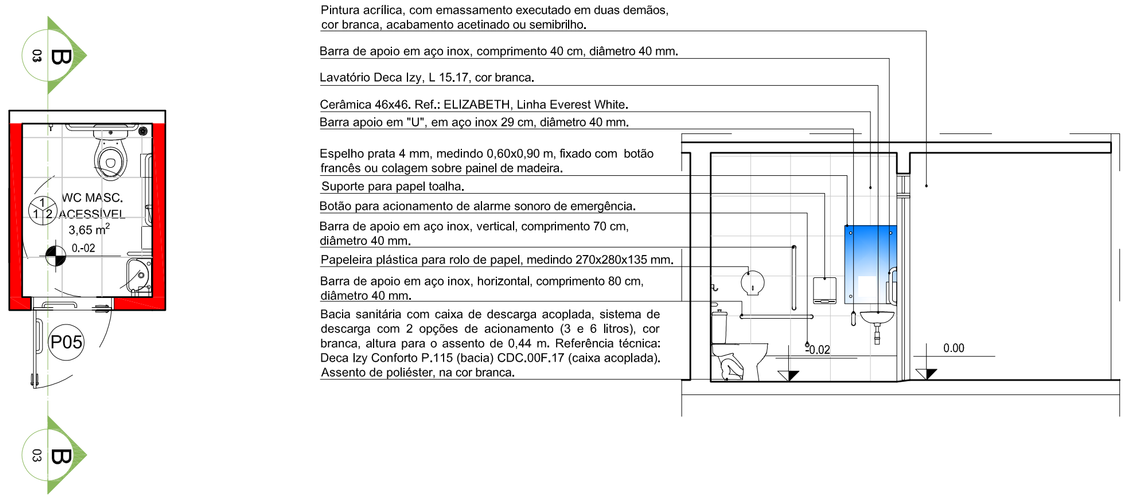

07 DETALHE WC ACESSÍVEL
ESCALA: 1:50

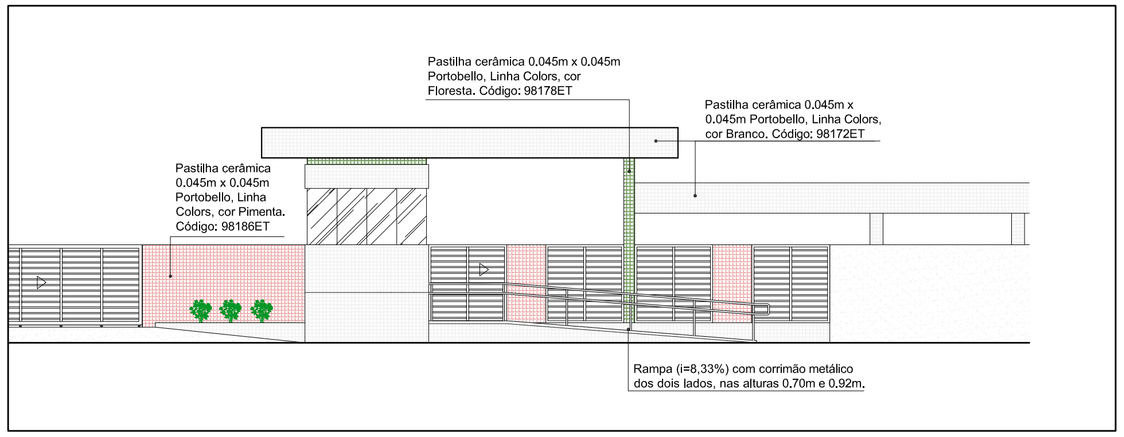

08 Fachada Frontal Guarita
ESCALA: 1:100

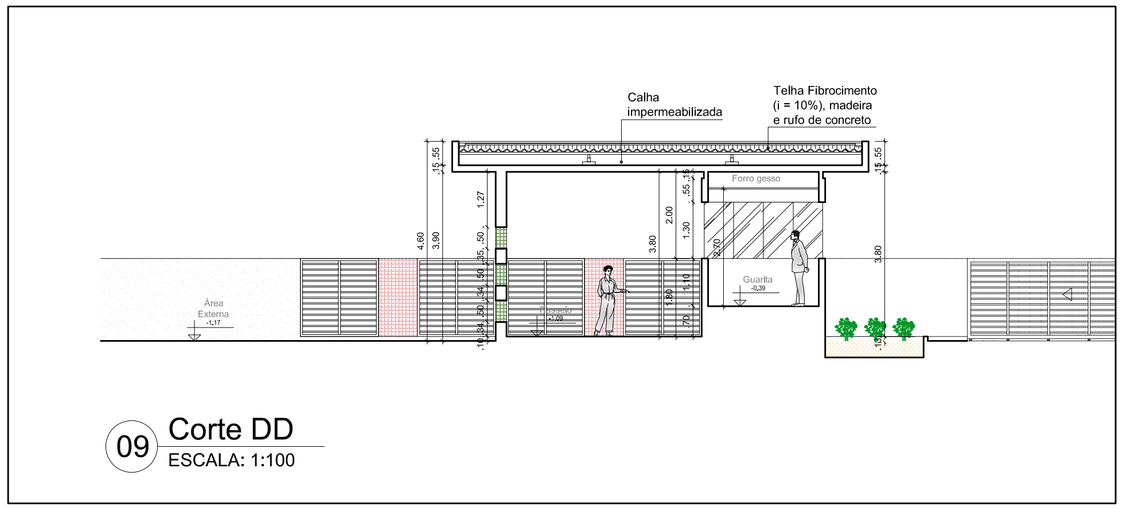

09 Corte DD
ESCALA: 1:100

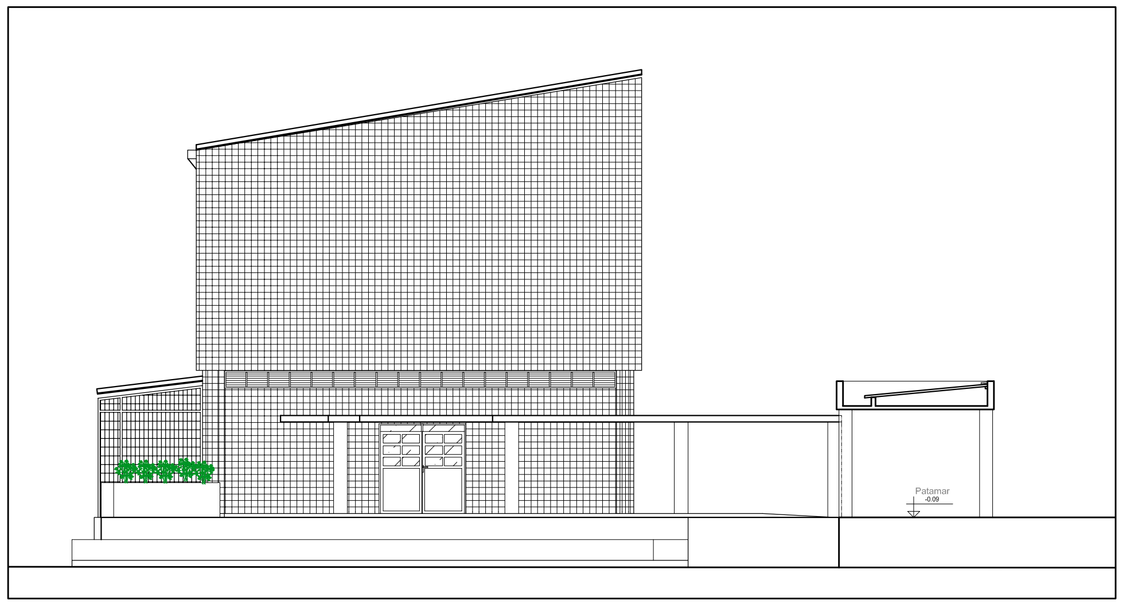

10 Fachada Leste
ESCALA: 1:100

LEGENDA - PAREDES E PISO TÁTIL:

- Divisória eucatex, cor branco cristal
- Drywall: parede de gesso acartonado a construir. Espessura total de 95mm, largura dos montantes 70mm, distância entre montantes 600mm, 1 placa standard 12,5mm + placa standard 12,5mm, borda rebaixada, preenchimento de lã de vidro.
- Parede de gesso.
- Parede de alvenaria a construir
- Parede de alvenaria a demolir
- Piso tátil alerta de PVC, de sobrepor (sobre piso), placas medindo 25x25 cm. Cor: preto.
- Piso tátil direcional de PVC, de sobrepor (sobre piso), placas medindo 25x25 cm. Cor: preto.
- Piso tátil alerta de concreto, placas 25x25 cm (área externa). Cor: preto.
- Piso tátil direcional de concreto, placas 25x25 cm (área externa). Cor: preto.

QUADRO GERAL DE ABERTURAS - DAEST - REFORMA PARCIAL

ESQ.	DIMENSÕES		QUANT.	ÁREAS		TIPO	MATERIAL	ACABAMENTO	OBSERVAÇÕES
	Vão da Esquadria	Vão livre		Área unitária	Área total				
P 01b	2,00 x 2,50	2,00 x 2,10	01	5,00	5,00	De giro, com 2 folhas móveis e bandeira fixa. Rotação conforme desenho.	Porta de vidro verde temperado de 10mm	Fixadores de inox. Puxadores e fechadura de inox. 1 Folha com mola e outra com ferrolho.	-
P 03	0,90 x 2,13	0,84 x 2,10	01	1,92	1,92	De giro, com 1 folha. Rotação conforme desenho.	Porta de vidro verde temperado de 10mm	Puxadores e fechadura de inox. Com mola.	-
P 04	0,90 x 2,13	0,84 x 2,10	19	1,92	36,48	De giro, com 1 folha. Rotação conforme desenho.	Madeira laminada simples.	Liso, com verniz transparente.	Maçaneta do tipo alavanca. Ferragens de, no mínimo,média qualidade. A forra deve seguir a largura da parede.
P 04a	0,90 x 2,13	0,84 x 2,10	01	1,92	1,92	De giro, com 1 folha. Rotação conforme desenho.	Madeira laminada simples, com portinhola na parte superior para passagem de material esterilizado.	Liso, com verniz transparente.	Maçaneta do tipo alavanca. Ferragens de, no mínimo,média qualidade. A forra deve seguir a largura da parede.
P 05	0,90 x 2,13	0,84 x 2,10	03	1,92	5,76	De giro, com 1 folha móvel. Rotação conforme desenho.	Madeira laminada com núcleo sólido.	Liso, com verniz transparente.	Maçaneta do tipo alavanca. Ferragens de, no mínimo,média qualidade. A forra deve seguir a largura da parede.WCs acessível.
P 07	0,70 x 2,13	0,64 x 2,10	01	1,49	1,49	De giro, com 1 folha. Rotação conforme desenho.	Madeira laminada simples.	Liso, com verniz transparente.	Maçaneta do tipo alavanca. Ferragens de, no mínimo,média qualidade. A forra deve seguir a largura da parede. WC Guarita.
P 08	0,90 x 2,13	0,84 x 2,10	01	1,92	1,92	De giro, com 1 folha. Rotação conforme desenho.	Alumínio branco e vidro fumê de 4 mm.	-	Maçaneta do tipo alavanca. Ferragens de, no mínimo,média qualidade. Guarita.
Pt 01	1,80 x 1,80	1,80 x 1,80	01	3,24	3,24	Portão correr, composta por 1 folha móvel. Abertura conforme desenho.	Estrutura em metalon(Tubo retangular de 50 mm x 30 mm, 80mmx 30mm. e = 2 mm)	Pintura de esmalte sintético, executada em duas demãos, e uma demão de zarcão, na cor branca fosca.	Guarita.
Pt 02	4,68 x 1,90	4,68 x 1,80	01	8,89	8,89	Portão correr, composta por 1 folha móvel. Abertura conforme desenho.	Estrutura em metalon(Tubo retangular de 50 mm x 30 mm, 80mmx 30mm. e = 2 mm)	Pintura de esmalte sintético, executada em duas demãos, e uma demão de zarcão, na cor branca fosca.	Guarita.
G 01	1,80 x 1,80	1,80 x 1,80	03	3,24	9,72	Grade fixa para fechamento do muro.	Estrutura em metalon(Tubo retangular de 50 mm x 30 mm, 80mmx 30mm. e = 2 mm)	Pintura de esmalte sintético, executada em duas demãos, e uma demão de zarcão, na cor branca fosca.	Guarita.
G 02	0,99 x 1,80	0,99 x 1,80	01	1,78	1,78	Grade fixa para fechamento do muro.	Estrutura em metalon(Tubo retangular de 50 mm x 30 mm, 80mmx 30mm. e = 2 mm)	Pintura de esmalte sintético, executada em duas demãos, e uma demão de zarcão, na cor branca fosca.	Guarita.
J 01	2,00 x 1,50 / 1,00	-	09	3,00	27,00	De correr, com 2 folhas móveis. Conforme desenho.	Janela de alumínio branco anodizado 2,5 mm, com fechamento e bandeira em vidro verde comum de 4 mm.	-	-
J 03	1,00 x 0,50 / 2,00	-	05	0,50	2,50	Maxim-ar, com 2 folhas móveis. Conforme desenho.	Janela de alumínio branco anodizado 2,5 mm, com fechamento em vidro verde comum de 4 mm.	-	-
J 07	6,01 x 1,30 / 1,00	-	01	7,81	7,81	De correr, com 6 folhas móveis e 2 fixas. Conforme desenho.	Janela de alumínio branco anodizado 2,5 mm, com fechamento em vidro fumê de 4 mm.	-	Ver detalhamento.
J 08	1,00 x 0,65 / 1,85	-	02	0,65	1,30	Maxim-ar, com 2 folhas móveis. Conforme desenho.	Janela de alumínio branco anodizado 2,5 mm, com fechamento em vidro verde comum de 4 mm.	-	-
J 09	2,00 x 0,65 / 1,85	-	05	1,30	6,50	Maxim-ar, com 4 folhas móveis. Conforme desenho.	Janela de alumínio branco anodizado 2,5 mm, com fechamento em vidro verde comum de 4 mm.	-	-

QUADRO DE ESPECIFICAÇÕES

PISO
1. Porcelanato monocolor 61x61 cm, cor branca, variação de tonalidade uniforme V1, coeficiente de atrito maior que 0,4 COF II, acabamento superficial de acordo com a Norma ABNT NBR 15.573-3 para evitar escorregamento e queda, acabamento lateral retificado, indicação de uso E4 pisos internos de alto tráfego e paredes internas. Rejunte impermeável de alta resistência a fungos e algas, cor cinza. Referência técnica: Porcelanato monocolor Elizabeth Polar White SEG, Rejunte Epóxi Quartzolit.
2. Piso granilite polido com espessura de no mínimo 8mm, com espassamento em quadras de 1m², separados por juntas plásticas de dilatação (cor grafite), com rodapé boleado de 7 cm de altura.
3. Piso vinílico em manta, com rodapé boleado de 7 cm de altura.

PAREDE
1. Parede em gessoa acartonado emassada e pintada com látex acrílica,executada em duas demãos, acabamento acetinado, cor branco neve.
2. Porcelanato monocolor 61x61 cm, cor branca, variação de tonalidade uniforme V1, coeficiente de atrito maior que 0,4 COF II, acabamento superficial de acordo com a Norma ABNT NBR 15.573-3 para evitar escorregamento e queda, acabamento lateral retificado, indicação de uso E4 pisos internos de alto tráfego e paredes internas. Rejunte impermeável de alta resistência a fungos e algas, cor cinza. Referência técnica: Porcelanato monocolor Elizabeth Polar White SEG, Rejunte Epóxi Quartzolit.
3. Parede emassada e pintada com látex acrílica,executada em duas demãos, acabamento acetinado, cor branco neve, e pastilha cerâmica 0.045m x 0.045m Portobelo, Linha Colores Brilhante, cor branco e verde floresta. Referências: 98172ET e 98178ET ou similar com as mesmas características. Na guarita também será utilizada a pastilha cerâmica 0.045m x 0.045m Portobelo, Linha Colores Brilhante, cor pimenta referência 98186ET.

TETO
1. Forro de gesso emassado e pintado com látex acrílica,executada em duas demãos, acabamento acetinado, cor branco neve. Pé-direito: 2,70m.
2. Laje emassada e pintada com látex acrílica, executada em duas demãos, acabamento acetinado, cor branco neve

ASSINATURA DO PROPRIETÁRIO

ASSINATURA DO RESPONSÁVEL TÉCNICO

Elizabete da Costa Gomes
Arquiteto e Urbanista
CAU nº A17622-5
IFPB - Mat.: 1884149

ASSINATURA DO CONSTRUTOR

PRANCHA 03/05	PROJETO: Reforma Parcial DAEST - Campus João Pessoa PROPRIETÁRIO: IFPB ENDEREÇO: Av. Primeiro de Maio, 720, Jaguaribe, João Pessoa - PB			
	DATA	RESPONSÁVEL	INSC. PMJP	RUBRICA
DESENHO	05/2022	Elizabete Costa - Arquiteta José Valdivan Martins Júnior - Arquiteto		
PROJETO	11/2019	Elizabete Costa - Arquiteta		
REVISÃO	10/2023	Elizabete Costa - Arquiteta		
CÓPIA				

OBSERVAÇÕES:
- Verificar todas as medidas no local.
- Em caso de dúvida, contactar o arquiteto ou engenheiro responsável.

ESCALA: 1/50 1/100

DESENHO:
Detalhe WC Acessível
Fachada Frontal Guarita
Corte DD
Fachada Leste - Bloco Principal

INSTITUTO FEDERAL Paraíba

ARQUIVO

FIRMA | PMJP