

**INSTITUTO
FEDERAL**

Paraíba

**Campus
Cajazeiras**

Calendário Acadêmico 2025

CURSOS TÉCNICOS INTEGRADOS AO ENSINO MÉDIO

Terceiros anos

CAMPUS CAJAZEIRAS

Rua José Antônio da Silva, 300, Jardim Oásis

58900-000 – Cajazeiras – PB / Fone: (83) 3532-4100

<http://www.ifpb.edu.br/cajazeiras>

FEVEREIRO							EVENTOS	
D	S	T	Q	Q	S	S	28 - Abertura do sistema para o preenchimento do PIT 2025.1	2 0 2 5
*	*	*	*	*	*	*		
*	*	*	*	*	*	*		
*	*	*	*	*	*	*		
*	*	*	*	*	28	*		
Dias letivos: 00								

MARÇO							EVENTOS	
D	S	T	Q	Q	S	S	10 a 14 - Semana de Valorização de Mulheres que Fizeram História 26 e 27 - Encontro Pedagógico 27 a 29 - Matrícula online em disciplinas 2025.1 31 - Início do Ano Letivo 2025 Início do 1º Bimestre	2 0 2 5
*	*	*	*	*	*	1		
2	3	4	5	6	7	8		
9	10	11	12	13	14	15		
16	17	18	19	20	21	22		
23	24	25	26	27	28	29		
30	31	*	*	*	*	*		
Dias letivos: 01								

ABRIL							EVENTOS	
D	S	T	Q	Q	S	S	05 - Sábado letivo (ref. Sexta) 12 - Sábado letivo (ref. Segunda) 16 - Formação pedagógica 17 - Planejamento de Ensino 18 - FN: Paixão de Cristo 20 - FN: Páscoa 21 - FN: Tiradentes 26 - Sábado letivo (ref. Sexta) 26 - Fechamento do sistema para o preenchimento do PIT 2025.1	2 0 2 5
*	*	1	2	3	4	5		
6	7	8	9	10	11	12		
13	14	15	16	17	18	19		
20	21	22	23	24	25	26		
27	28	29	30	*	*	*		
Dias letivos: 22								

MAIO							EVENTOS	
D	S	T	Q	Q	S	S	01 - FN: Dia Mundial do Trabalho 02 - Planejamento de Ensino 06 a 10 - III EXPOMAT 10 - Sábado letivo (ref. Quinta) 14 - Formação pedagógica 15 - Prazo final para pedido de trancamento e data limite para pedidos de aproveitamento de estudos 17 - Sábado letivo (ref. Sexta) 24 - Sábado letivo (ref. Terça) 31 - Sábado letivo (ref. Quinta)	2 0 2 5
*	*	*	*	1	2	3		
4	5	6	7	8	9	10		
11	12	13	14	15	16	17		
18	19	20	21	22	23	24		
25	26	27	28	29	30	31		
Dias letivos: 24								

JUNHO							EVENTOS	
D	S	T	Q	Q	S	S	01 - Domingo letivo (ref. Quarta) 02 - Término do 1º Bimestre (49 dias letivos) 01 a 07 - Semana Mundial do Meio Ambiente 03 - Início do 2º Bimestre 07 - Sábado letivo (ref. Terça) 10 a 12 - Conselho de Classe do 1º Bimestre (Contraturno) 11 - Formação pedagógica 14 - Sábado letivo (ref. Sexta) 19 - PF: <i>Corpus Christi</i> 20 - PF 24 - FM: São João 23 a 30: Férias dos Docentes (2ª etapa de 2025: 08 dias)	2 0 2 5
1	2	3	4	5	6	7		
8	9	10	11	12	13	14		
15	16	17	18	19	20	21		
22	23	24	25	26	27	28		
29	30	*	*	*	*	*		
Dias letivos: 16 (2d 1º Bimestre 14d 2º Bimestre)								

JULHO							EVENTOS	
D	S	T	Q	Q	S	S	01 a 11 - Férias dos Docentes (2ª etapa de 2025: 11 dias) 14 - Reinício do 2º Bimestre 19 - Sábado letivo (ref. Sexta) 21 a 25 - Reunião de pais e/ou responsáveis (contraturno) 26 - Sábado letivo (ref. Segunda)	2 0 2 5
*	*	1	2	3	4	5		
6	7	8	9	10	11	12		
13	14	15	16	17	18	19		
20	21	22	23	24	25	26		
27	28	29	30	31	*	*		
Dias letivos: 16								

AGOSTO							EVENTOS
D	S	T	Q	Q	S	S	
*	*	*	*	*	1	2	04 - Planejamento de Ensino 05 - FE: Fundação da Paraíba
3	4	5	6	7	8	9	09 - Sábado letivo (ref. Segunda)
10	11	12	13	14	15	16	11 a 16 - Semana Acadêmica de Engenharia de Controle e Automação
17	18	19	20	21	22	23	15 - Abertura do sistema para o preenchimento do PIT 2025.2
24	25	26	27	28	29	30	16 - Sábado letivo (ref. Quinta) 20- Formação pedagógica
31	*	*	*	*	*	*	22 - FM: Emancipação do Município de Cajazeiras
							29 - Referente a integralização das disciplinas das quintas
							30 - Sábado letivo (ref. Sexta)
							30 - Término do 2º Bimestre (51 dias letivos)
							Dias letivos: 22 (Total - 100 dias de efetivo trabalho escolar)

2
0
2
5

SETEMBRO							EVENTOS
D	S	T	Q	Q	S	S	
*	1	2	3	4	5	6	01 - Início do 3º Bimestre 06 - Sábado letivo (ref. Terça)
7	8	9	10	11	12	13	07 - FN: Independência do Brasil 13 - Sábado letivo (ref. Sexta)
14	15	16	17	18	19	20	15 - FM: Padroeira de Cajazeiras
21	22	23	24	25	26	27	16 a 19 - Conselho de Classe do 2º Bimestre (Contraturno)
28	29	30	*	*	*	*	17 a 20 - X ECMAT 20 - Sábado letivo (ref. Segunda)
							21 - Domingo letivo (ref. Quarta) 23 - Aniversário do IFPB
							23 a 25 - Reunião de pais e/ou responsáveis (contraturno)
							21 a 27 - Semana da Inclusão e da Diversidade
							27 - Sábado letivo (ref. Quarta)
							Dias letivos: 26

2
0
2
5

OUTUBRO							EVENTOS
D	S	T	Q	Q	S	S	
*	*	*	1	2	3	4	01 e 02 - Encontro pedagógico 04 - Sábado letivo (ref. Terça)
5	6	7	8	9	10	11	05 - Domingo letivo (ref. Quinta)
12	13	14	15	16	17	18	06 - Data limite para o envio do RIAD 2025.1 e Fechamento do sistema para o preenchimento do PIT 2025.2 11 - Sábado letivo (ref. Quinta)
19	20	21	22	23	24	25	12 - FN: N. S. Aparecida 15 - Dia do professor 18 - Sábado letivo (ref. Sexta)
26	27	28	29	30	31	*	19 - Domingo letivo (ref. Segunda)
							19 a 25 - Semana de Ciência, Tecnologia, Arte e Cultura
							25 - Sábado letivo (ref. Terça) 25 - Término do 3º Bimestre (50 dias letivos)
							30 - Início do 4º Bimestre 28 - PF: Dia do Servidor Público
							Dias letivos: 26 (24d 3º Bimestre 2d 4º Bimestre)

2
0
2
5

NOVEMBRO							EVENTOS
D	S	T	Q	Q	S	S	
*	*	*	*	*	*	1	01 - Sábado letivo (ref. Sexta) 02 - FN: Finados
2	3	4	5	6	7	8	08 - Sábado letivo (ref. Quinta) 15 - FN: Proclamação da República
9	10	11	12	13	14	15	17 a 19 - Conselho de Classe do 3º Bimestre (Contraturno)
16	17	18	19	20	21	22	19 - Formação pedagógica 20 - FN: Dia Nacional da Consciência Negra
23	24	25	26	27	28	29	21 - Planejamento de Ensino 23 - Domingo letivo (ref. Segunda)
30	*	*	*	*	*	*	23 a 29 - Semana Acadêmica de Engenharia Civil
							24 - Limite para Registro das Notas Bimestrais no Suap - Edu (3º Bimestre)
							29 - Sábado letivo (ref. Terça)
							Dias letivos: 22

2
0
2
5

DEZEMBRO							EVENTOS
D	S	T	Q	Q	S	S	
*	1	2	3	4	5	6	04 - Aniversário do IFPB - Campus Cajazeiras
7	8	9	10	11	12	13	06 - Sábado letivo (ref. Segunda)
14	15	16	17	18	19	20	08 a 12 - Reunião de pais e/ou responsáveis (contraturno)
21	22	23	24	25	26	27	13 - Sábado letivo (ref. Sexta)
28	29	30	31	*	*	*	20 - Sábado letivo (ref. Quarta)
							22 a 31: Férias dos Docentes (3ª etapa de 2025: 10 dias)
							24 - PF: Véspera de Natal 25 - FN: Natal 31 - PF: Véspera de Ano Novo
							Dias letivos: 18

2
0
2
5

JANEIRO							EVENTOS	2 0 2 6
D	S	T	Q	Q	S	S		
*	*	*	*	1	2	3	01 - FN: Confraternização Universal 01 a 11 - Férias dos Docentes (3ª etapa de 2025: 11 dias)	
4	5	6	7	8	9	10	12 a 16- Férias dos Docentes (1ª etapa de 2026: 05 dias)	
11	12	13	14	15	16	17	19 - Reinício do 4º Bimestre	
18	19	20	21	22	23	24	24 - Sábado letivo (ref. Quinta) 27 - Recomposição da quarta (29/10/2025)	
25	26	27	28	29	30	31	27 - Término do 4º Bimestre (50 dias letivos) Término do ano letivo 2025 28 - Abertura do sistema para o preenchimento do PIT 2026.1 29 e 30 - Conselho de Classe do 4º Bimestre 31 - Limite para Registro das Notas Bimestrais no Suap-Edu 2025 (4º Bimestre)	
							Dias letivos: 8 (Total - 200 dias de efetivo trabalho escolar)	

FEVEREIRO							EVENTOS	2 0 2 6
D	S	T	Q	Q	S	S		
1	2	3	4	5	6	7	02 e 03 - Provas finais	
8	9	10	11	12	13	14	05 e 06 - Conselho de Classe Final	
15	16	17	18	19	20	21	07 - Publicação dos Resultados Finais	
22	23	24	25	26	27	28	16 e 17 - FN: Carnaval 18 - PF 26 a 28 - Matrícula <i>online</i> no ano letivo 2026	
							Dias letivos: 00	

MARÇO							EVENTOS	2 0 2 6
D	S	T	Q	Q	S	S		
1	2	3	*	*	*	*	02 - Início do Ano Letivo 2026	
*	*	*	*	*	*	*	03 - Certificação dos Cursos Técnicos 2025	
*	*	*	*	*	*	*		
*	*	*	*	*	*	*		
*	*	*	*	*	*	*		
							Dias letivos: 00	

LEGENDA

 Início de Semestre/Ano	 Sábado ou Domingo letivo
 Término de Semestre	 Provas finais
 Feriados	 Férias
 Encontro e Formação Pedagógica	 Conselho de Classe
 Ponto Facultativo	 Planejamento de Ensino (Não letivo)

APÊNDICE I

FERIADOS NACIONAIS E PONTOS FACULTATIVOS DO ANO CIVIL DE 2025

Inciso XIII do Art. 5 da resolução CEPE Nº 06, de 27 de março de 2018.

DATA	DIA DA SEMANA	FERIADOS & P. FACULTATIVOS
01/01	Quarta	FN - Confraternização Universal
03 e 04/03	Segunda e Terça	PF - Carnaval
05/03	Quarta	PF - Cinzas
18/04	Sexta	FN - Paixão de Cristo
20/04	Domingo	FN - Páscoa
21/04	Segunda	FN - Tiradentes
01/05	Quinta	FN - Dia Mundial do Trabalho
19/06	Quinta	PF - Corpus Christi
24/06	Terça	FM - São João
05/08	Terça	FE - Fundação da Paraíba
22/08	Sexta	FM - Emancipação do Município
07/09	Domingo	FN - Independência do Brasil
15/09	Segunda	FM - Padroeira do Município
12/10	Domingo	FN - N. Senhora Aparecida
27/10	Segunda	PF - Dia do Servidor Público
02/11	Domingo	FN - Finados
15/11	Sábado	FN - Proclamação da República
20/11	Quinta	FN - Dia Nacional da Consciência Negra
24/12	Quarta	PF - Véspera de Natal
25/12	Quinta	FN - Natal
31/12	Quarta	PF - Véspera de Ano Novo

FN – Feriado Nacional / **FE** – Feriado Estadual
FM – Feriado Municipal / **PF** – Ponto Facultativo

APÊNDICE II
DATAS IMPORTANTES DO ANO LETIVO VIGENTE

DATA	DESCRIÇÃO	OBSERVAÇÃO
31 de março de 2025	Início do 1º Bimestre	-
02 de junho de 2025	Término do 1º Bimestre	-
03 de junho de 2025	Início do 2º Bimestre	-
10 a 12 de junho de 2025	Conselho de Classe do 1º Bimestre	Dia Letivo - Conselho ocorre no contraturno
14 de julho de 2025	Reinício do 2º Bimestre	Pós férias
28 de agosto de 2025	Término do 2º Bimestre	-
01 de setembro de 2025	Início do 3º Bimestre	-
16 a 19 de setembro de 2025	Conselho de Classe do 2º Bimestre	Dia Letivo - Conselho ocorre no contraturno
23 a 25 de setembro de 2025	Reunião de pais e/ou responsáveis	Dia Letivo - Reunião ocorre no Contraturno
25 de outubro de 2025	Término do 3º Bimestre	-
27 de outubro de 2025	Início do 4º Bimestre	-
17 a 19 de novembro de 2025	Conselho de Classe do 3º Bimestre	Dia Letivo - Conselho ocorre no contraturno
08 a 12 de dezembro de 2025	Reunião de pais e/ou responsáveis	-
19 de janeiro de 2026	Reinício do 4º Bimestre	Pós férias
27 de janeiro de 2026	Término do 4º Bimestre	-
29 e 30 de janeiro de 2026	Conselho de Classe do 4º Bimestre	-
02 a 03 de fevereiro de 2026	Provas Finais	-
05 e 06 de fevereiro de 2026	Conselho de Classe Final	-
07 de fevereiro de 2026	Publicação dos Resultados Finais	-
03 de março de 2026	Certificação dos Cursos Técnicos	-

APÊNDICE III

QUANTIDADE DE DIAS DE TRABALHO ACADÊMICO EFETIVO

Inciso II do Art. 5 da resolução CEPE Nº 06, de 27 de março de 2018

Período	Domingo	Segunda	Terça	Quarta	Quinta	Sexta	Sábado	Total	Duração
QUANTIDADE DE DIAS LETIVOS - BIMESTRAL									
1º Bimestre	1	9	9	9	7	7	7	49	31/03/2025 a 02/06/2025
2º Bimestre	0	8	9	10	10	7	7	51	03/06/2025 a 30/08/2025
3º Bimestre	3	8	7	8	8	8	8	50	01/09/2025 a 25/10/2025
4º Bimestre	1	9	8	9	8	8	7	50	30/10/2025 a 27/01/2026
QUANTIDADE DE DIAS LETIVOS - SEMESTRAL									
1º Semestre / 2025.1	1	17	18	19	17	14	14	100	31/03/2025 a 30/08/2025
2º Semestre / 2025.2	4	17	15	17	16	16	15	100	01/09/2025 a 27/01/2026
QUANTIDADE DE DIAS LETIVOS - ANUAL									
Ano letivo 2025	5	34	33	36	33	30	29	200	31/03/2025 a 27/01/2026

RECOMENDAÇÕES CONFORME DISTRIBUIÇÃO DOS DIAS LETIVOS DO ANO 2025

1. Evitar o agendamento de Visitas Técnicas (Visitas de Campo) no 3º Bimestre e nas Sextas do ano letivo 2025.
2. Não alocar disciplinas de um crédito na Sexta-feira. Evitar a alocação exclusiva das demais disciplinas na sexta-feira.
3. Agendamento de reuniões ordinárias preferencialmente nas Quartas.

Distribuição dos dias letivos por dia da semana

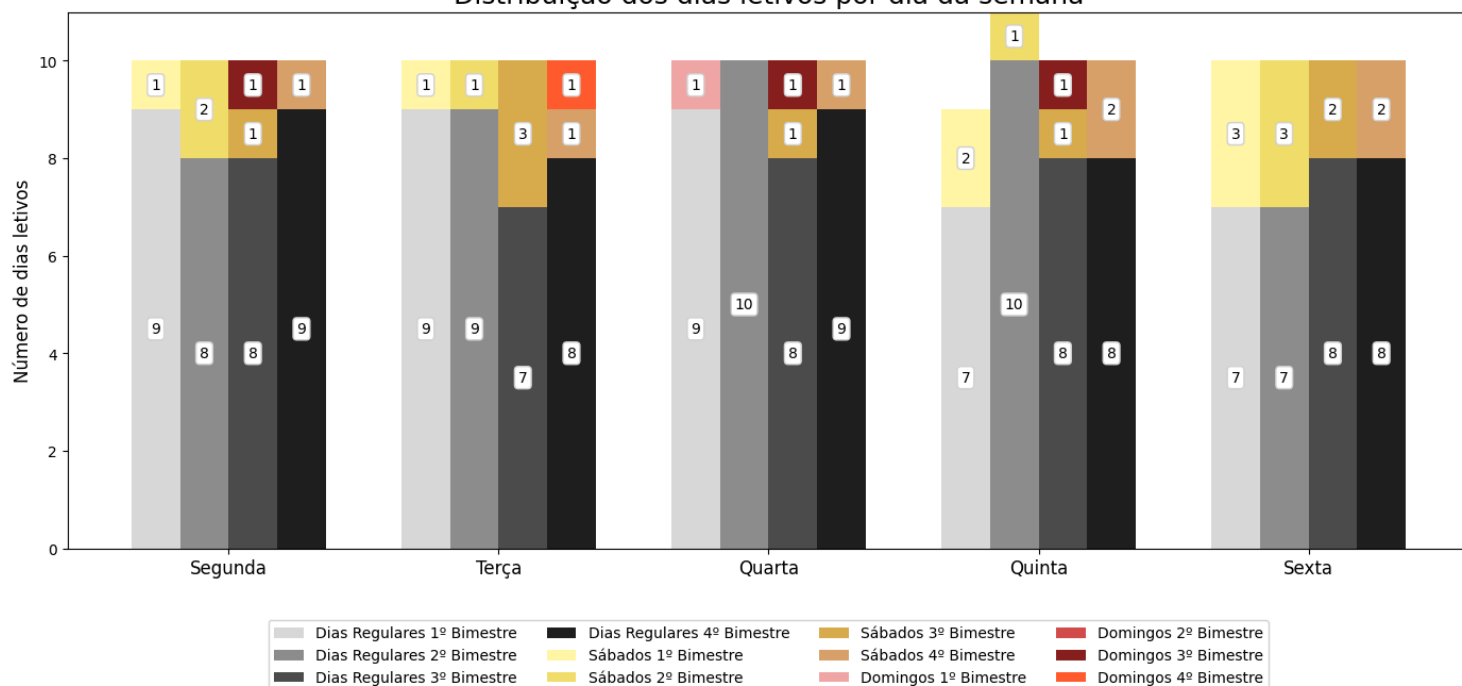

APÊNDICE IV

DIA DA SEMANA DE REFERÊNCIA PARA OS SÁBADOS E DOMINGOS LETIVOS

Inciso III do Art. 5 da resolução CEPE Nº 06, de 27 de março de 2018

SÁBADOS E DOMINGOS LETIVOS			
SEMESTRE	BIMESTRE	DATA	DIA DA SEMANA DE REFERÊNCIA
2025.1	1º Bimestre	05/04/25	Sexta feira
		12/04/25	Segunda feira
		26/04/25	Sexta feira
		10/05/25	Quinta feira
		17/05/25	Sexta feira
		24/05/25	Terça feira
		31/05/25	Quinta feira
	2º Bimestre	01/06/25	Quarta feira
		07/06/25	Terça feira
		14/06/25	Sexta feira
		19/07/25	Sexta feira
		26/07/25	Segunda feira
		09/08/25	Segunda feira
		16/08/25	Quinta feira
2025.2	3º Bimestre	30/08/25	Sexta feira
		06/09/25	Terça feira
		13/09/25	Sexta feira
		20/09/25	Segunda feira
		21/09/25	Quarta feira
		27/09/25	Quarta feira
		04/10/25	Terça feira
		05/10/25	Quinta feira
	4º Bimestre	11/10/25	Quinta feira
		18/10/25	Sexta feira
		19/10/25	Segunda feira
		25/10/25	Terça feira
		01/11/25	Sexta feira
		08/11/25	Quinta feira
23/11/25	Segunda feira		
29/11/25	Terça feira		
06/12/25	Segunda feira		
13/12/25	Sexta feira		
20/12/25	Quarta Feira		
24/01/25	Quinta Feira		

APÊNDICE V
SUMÁRIO DOS EVENTOS DO ANO LETIVO DE 2025

EVENTOS DO CAMPUS CAJAZEIRAS			UNIDADE
DATA	DESCRIÇÃO	DURAÇÃO	Responsável
10 a 14 de março de 2025	Semana de Valorização de Mulheres que Fizeram História	5 dias	UFGP
1 a 7 de junho de 2025	Semana Mundial do Meio Ambiente	7 dias	UFGP
11 a 16 de agosto de 2025	Semana Acadêmica de Engenharia de controle e Automação	6 dias	UNIND
17 a 20 de setembro de 2025	X Encontro Cajazeirense de Matemática	6 dias	UFGP
21 a 27 de setembro de 2025	Semana da Inclusão e da Diversidade	7 dias	UFGP
19 a 25 de outubro de 2025	Semana de Ciência, Tecnologia, Arte e Cultura	6 dias	UNIDADES
23 a 29 de novembro de 2025	Semana Acadêmica de Engenharia Civil	7 dias	UNICC
04 de dezembro de 2025	Aniversário do IFPB - Campus Cajazeiras	1 dia	Direção Geral

APÊNDICE VI
AÇÕES DE ATUALIZAÇÃO E FORMAÇÃO PEDAGÓGICA

CRONOGRAMA			SETOR
DATA	EVENTO	TEMA	Responsável
26 e 27 de março de 2025	Encontro pedagógico	Inovação Pedagógica no Ensino Técnico e Superior: Proposta de Metodologias de ensino e Avaliação da Aprendizagem	COPED
01 e 02 de outubro de 2025	Encontro pedagógico	Estratégias para Inclusão, Permanência e Êxito na Educação Profissional Integrada ao Ensino Médio: Implementação das Diretrizes Indutoras no IFPB Campus Cajazeiras	COPED