

**INSTITUTO
FEDERAL**

Paraíba
Campus Cajazeiras

www.ifpb.edu.br

**IFPB – INSTITUTO FEDERAL DE EDUCAÇÃO, CIÊNCIA E TECNOLOGIA DA
PARAÍBA *CAMPUS CAJAZEIRAS***

RMPEC – Relatório Mensal de Planejamento, Execução e Controle

Mês de agosto 2020

Coordenação de Planejamento

IFPB *Campus Cajazeiras*

Diretora Geral

- **Lucrecia Teresa Gonçalves Petrucci**

Diretor de Desenvolvimento de Ensino

- **Ricardo de Sousa Job**

Diretor de Administração e Planejamento

- **Hugo Eduardo Assis dos Santos**

Chefe do Departamento de Orçamento e Finanças

- **Lúcio Ricardo Nogueira Farias**

Coordenador de Planejamento

- **Rafael Rodrigues Lopes**

Equipe Técnica

- **Lúcio Ricardo Nogueira Farias – Execução Financeira e Orçamentária**
- **Maria das Graças Moreira de Almeida – Execução Financeira e Contabilidade**
- **Suely Arruda dos Santos – Execução Financeira e Contabilidade**
- **Marcos Antônio Petrucci de Assis – SCDP-Diárias**
- **Rafael Rodrigues Lopes – Tesouro Gerencial e Orçamento**

Sumário

I - Apresentação	4
II – Distribuição do Orçamento por Ação de Governo	7
1. Visão Geral da Situação Orçamentária no Exercício 2020	9
2. Provisão recebida por Ação de Governo até agosto 2020	11
3. Situação Orçamentária Detalhada	12
4. Despesas Liquidadas a Pagar	13
5. Controle das ações por Natureza de Despesa (ND) e Plano Interno (PI)	17
5.1 Ação 20RL	17
5.2 Ação 2994	20
5.3 Ação 4572	21
6. Despesas com diárias por Ação de Governo	22
6.1 Diárias liquidadas a pagar e pagas por Favorecido	23
7. Auxílio Financeiro a Estudantes (339018)	24
8. Receitas Próprias do IFPB <i>Campus</i> Cajazeiras	26

Exercício Financeiro 2020

Relatório 08 – Agosto

I - Apresentação

O IFPB Campus Cajazeiras, na sua incessante busca para melhorar a relação com a sua comunidade interna e externa como também atender a Política de Transparência Pública nas Instituições, vem desde o ano de 2011 publicando o demonstrativo mensal de suas despesas. Em 2015, com a adoção, por parte do Governo Federal do Tesouro Gerencial como nova ferramenta de gestão, que visa dar mais eficiência no gerenciamento do gasto público e rapidez nas tomadas de decisão, bem como a implantação de um "Novo de Modelo de Contabilidade Aplicada ao Setor Público" cujo objetivo é convergir às práticas de contabilidade vigentes aos padrões estabelecidos nas Normas Internacionais de Contabilidade. A Coordenação de Planejamento elaborou o **RMPEC** – Relatório Mensal de Planejamento, Execução e Controle, que é composto por planilhas e gráficos referentes às Ações de Governo executadas pela Instituição. Esta ferramenta objetiva facilitar o entendimento da realidade orçamentária e financeira do *Campus* Cajazeiras, auxiliando na gestão dos recursos públicos com transparência e efetividade. O relatório supracitado foi baseado no **RMEC** – Relatório Mensal de Execução e Controle, elaborado pelo IFPB *Campus* João Pessoa.

Apresentaremos a situação da execução orçamentária da unidade através de planilhas, de gráficos e de uma descrição resumida dos pontos a serem abordados. Valem ressaltar algumas definições de grande relevância para o entendimento e compreensão deste documento, tais como:

- a) **Contrato**: Acordo ou ajuste em que as partes tenham interesses diversos, normalmente opostos, transferindo entre si algum direito ou se sujeitando a alguma obrigação.

Fonte: Câmara dos Deputados

- b) **Despesa Empenhada**: O empenho representa o primeiro estágio da despesa orçamentária. É registrado no momento da contratação do serviço, aquisição do material ou bem, obra e amortização da dívida. Segundo o art. 58 da [Lei nº 4.320/1964](#), empenho é o ato emanado de autoridade competente que cria para o Estado obrigação de pagamento pendente ou não de implemento de condição. Consiste na reserva de dotação orçamentária para um fim específico. Os empenhos podem ser classificados em:

- **Ordinário:** tipo de empenho utilizado para as despesas de valor fixo e previamente determinado, cujo pagamento deva ocorrer de uma só vez;
- **Estimativo:** empenho utilizado para as despesas cujo montante não se pode determinar previamente, tais como serviços de fornecimento de água e energia elétrica, aquisição de combustíveis e lubrificantes e outros; e
- **Global:** empenho utilizado para despesas contratuais ou outras de valor determinado, sujeitas a parcelamento, como, por exemplo, os compromissos decorrentes de aluguéis.

O empenho poderá ser reforçado quando o valor empenhado for insuficiente para atender à despesa a ser realizada, e, caso o valor do empenho exceda o montante da despesa realizada, o empenho deverá ser anulado parcialmente. Ele será anulado totalmente quando o objeto do contrato não tiver sido cumprido, ou ainda, no caso de ter sido emitido incorretamente. Documento contábil envolvido nessa fase: NE (Nota de Empenho).

Fonte: Controladoria-Geral da União (CGU)

c) Despesas empenhadas a liquidar: Valores dos créditos orçamentários comprometidos (empenhado) no exercício, mas que ainda não foram pagas porque o fornecedor não entregou o material/serviço.

d) Despesa Liquidada: É o segundo estágio da despesa orçamentária. A liquidação da despesa é, normalmente, processada pelas Unidades Executoras ao receberem o objeto do empenho (o material, serviço, bem ou obra). Conforme previsto no art. 63 da Lei nº 4.320/1964, a liquidação consiste na verificação do direito adquirido pelo credor tendo por base os títulos e documentos comprobatórios do respectivo crédito e tem como objetivos: apurar a origem e o objeto do que se deve pagar; a importância exata a pagar; e a quem se deve pagar a importância, para extinguir a obrigação. A liquidação das despesas com fornecimento ou com serviços prestados terão por base: o contrato, ajuste ou acordo respectivo; a nota de empenho; e os comprovantes da entrega de material ou da prestação efetiva do serviço. Principais documentos contábeis envolvidos nessa fase: NS (Nota de Sistema) e NL (Nota de Lançamento).

Fonte: Controladoria-Geral da União (CGU)

e) Despesa Paga: O pagamento refere-se ao terceiro estágio da despesa orçamentária e será processada pela Unidade Gestora Executora no momento da emissão do documento Ordem Bancária (OB) e documentos relativos a retenções de tributos, quando for o caso. O pagamento consiste na entrega de numerário ao credor e só pode ser efetuado após a regular liquidação da despesa. A Lei nº 4.320/1964, em seu art. 64, define ordem de pagamento como sendo o despacho exarado por autoridade competente, determinando que a despesa liquidada seja paga. Principais documentos contábeis envolvidos nessa fase: OB (Ordem Bancária), DF (Documento de Arrecadação de Receitas Federais - Darf), DR (Documento de Arrecadação Financeira - Dar), GR (Guia de Recolhimento da União) e NL (Nota de Lançamento) em casos específicos.

Fonte: Controladoria-Geral da União (CGU)

f) **Despesas de Capital:** As realizadas com o propósito de formar e/ou adquirir ativos reais, abrangendo, entre outras ações, o planejamento e a execução de obras, a compra de instalações, equipamentos, material permanente, títulos representativos do capital de empresas ou entidades de qualquer natureza, bem como as amortizações de dívida e concessões de empréstimos.

Fonte: Tesouro Nacional

g) **Despesas de Custeio:** As necessárias à prestação de serviços e à manutenção da ação da administração como, por exemplo, o pagamento de pessoal, de material de consumo e a contratação de serviços de terceiros. Despesas de Exercícios Anteriores, as relativas a exercícios encerrados, para as quais o orçamento respectivo consignava crédito próprio, com dotação suficiente para atendê-las, mas que não se tenham processado na época própria, bem como os restos a pagar com prescrição interrompida e os compromissos reconhecidos após o encerramento do exercício correspondente. Poderão ser pagos, à conta de dotação específica consignada no orçamento, discriminada por elemento, obedecida, sempre que possível, a ordem cronológica.

Fonte: Tesouro Nacional

h) **Provisão:** Operação descentralizadora de crédito orçamentário, em que a unidade orçamentária de origem possibilita a realização de seus programas de trabalho por parte de unidade administrativa diretamente subordinada, ou por outras unidades orçamentárias ou administrativas não subordinadas, dentro de um mesmo Ministério ou Órgão.

Fonte: Tesouro Nacional

i) **Restos a Pagar:** São as despesas empenhadas, mas não pagas até o dia 31 de dezembro, distinguindo-se as processadas das não processadas. Processadas são as despesas inscritas em restos a pagar, liquidadas e não pagas. Não Processadas, são as despesas empenhadas e não liquidadas.

Fonte: Tesouro Nacional

j) **Sistema Integrado de Administração Financeira do Governo Federal (SIAFI):** Modalidade de acompanhamento das atividades relacionadas com a administração financeira dos recursos da União, que centraliza ou uniformiza o processamento da execução orçamentária, recorrendo a técnicas de elaboração eletrônica de dados, com o envolvimento das unidades executoras e setoriais, sob a supervisão do Tesouro Nacional e resultando na integração dos procedimentos concernentes, essencialmente, à programação financeira, à contabilidade e à administração orçamentária.

Fonte: Tesouro Nacional

Portal da Transparência

Disponível em: < <http://www.portaldatransparencia.gov.br/glossario/DetalheGlossario.asp?letra=a>>. Visitado em: 02 de dezembro 2015.

II – Distribuição do Orçamento por Ação de Governo

O IFPB recebeu o crédito orçamentário após a aprovação da **Lei Orçamentária Anual – LOA 13.978 de 17 de janeiro de 2020** e foi descentralizado pelo MEC – Ministério da Educação. O orçamento previsto ao exercício de 2020 para o Campus Cajazeiras é de **R\$ 5.854.324,00** dividido nas seguintes Ações:

Código da Ação	Orçamento Aprovado para IFPB –Campus Cajazeiras	% em relação ao Total do Orçamento Aprovado	Orçamento recebido em 2020	% em relação ao Total do Orçamento recebido	Diferença do Aprovado para o recebido
20RL	R\$ 4.154.912,00	70,97%	R\$ 2.436.619,46	60,33%	R\$ 1.718.292,54
4572	R\$ 144.985,00	2,48%	R\$ 47.394,54	1,17%	R\$ 97.590,46
2994	R\$ 1.554.427,00	26,55%	R\$ 1.554.428,00	38,50%	-R\$ 1,00
Total	R\$ 5.854.324,00	100%	R\$ 4.038.442,00	100%	R\$ 1.815.882,00

Basicamente, o Campus Cajazeiras trabalha com três Ações de Governo, podendo a Reitoria enviar crédito orçamentário em uma Ação diferente das habituais para suprir determinada demanda. A seguir apresenta-se uma descrição detalhada das Ações do Campus:

a) **Ação 20RL – Funcionamento das Instituições Federais de Educação Profissional e Tecnológica**

Descrição: Gestão administrativa, financeira e técnica, desenvolvimento de ações visando ao funcionamento dos cursos de Instituições Federais de Educação Profissional, Científica e Tecnológica e das escolas técnicas vinculadas às universidades federais; manutenção de serviços terceirizados; pagamento de serviços públicos; pagamento de contribuições e anuidades a organismos nacionais, manutenção de infraestrutura física por meio de obras de pequeno vulto que envolvam ampliação/reforma/adaptação e aquisição e/ou reposição de materiais, inclusive aquelas inerentes às pequenas obras, observados os limites da legislação vigente; aquisição e/ou reposição de acervo bibliográfico, veículos e transporte escolar, capacitação de recursos humanos, prestação de serviços à comunidade, promoção de subsídios para estudos, análises, diagnósticos, pesquisas e publicações científicas, bem como demais contratações necessárias ao desenvolvimento de suas atividades.

b) **Ação 2994 - Assistência ao Educando da Educação Profissional**

Descrição: Fornecimento de alimentação, atendimento médico-odontológico, alojamento e transporte, dentre outras iniciativas típicas de assistência social ao educando, cuja concessão seja pertinente sob o aspecto legal e contribua para o acesso, permanência e bom desempenho do estudante.

c) **Ação 4572 – Capacitação de Recursos Humanos da Educação Profissional**

Descrição: Capacitação mediante programação de cursos, seminários, oficinas, estágios-visita, teleconferências, etc., elaboração de materiais de capacitação, que proporcionem a constante atualização de conhecimentos dos profissionais que atuam na Educação Profissional, Científica e Tecnológica. Proporcionar aos docentes e profissionais de Educação Profissional, Científica e Tecnológica (Gestores, Técnico-Administrativo, etc.), oportunidade de capacitação, visando à melhoria da qualidade dos cursos e modalidades deste segmento educacional implementada diretamente pela unidade responsável pelo desenvolvimento da ação.

1. Visão Geral da Situação Orçamentária no Exercício 2020

De forma consolidada, observam-se todas as ações executadas no campus durante esse exercício, desde o recebimento da provisão até as despesas pagas.

As ações são específicas, não sendo permitido o remanejamento de recursos entre elas. Dessa forma, os recursos recebidos em determinada ação de governo, caso não sejam aplicados em totalidade serão devolvidos antes do fim do exercício. Da mesma forma, se uma ação for mal dimensionada e faltar recursos no decorrer do exercício, não será possível a utilização de recurso de outra ação.

IFPB - Campus Cajazeiras
Diretoria de Administração e Planejamento
Coordenação de Planejamento

Páginas:

UG Executora: 158280:IFPB - CAMPUS CAJAZEIRAS

Mês Lançamento: AGO/2020

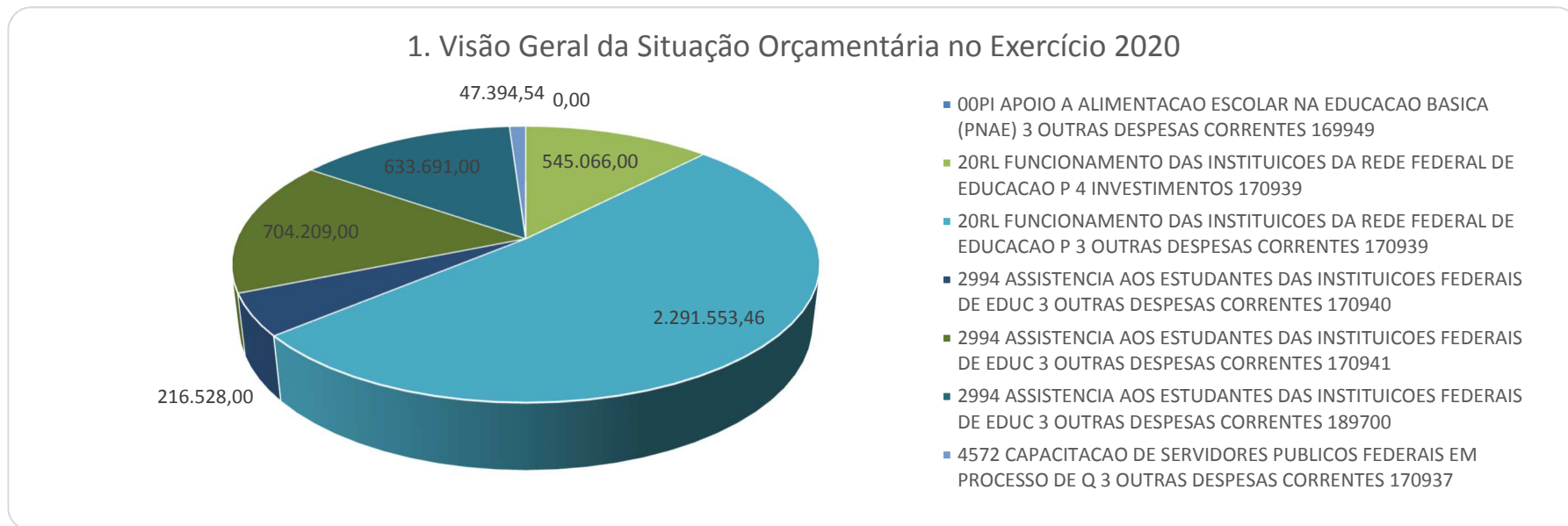

Ação Governo		Grupo Despesa		Métrica PTRES	Saldo - R\$ (Item Informação)								
					PROVISAO RECEBIDA	PROVISAO CONCEDIDA	CREDITO DISPONIVEL	DESPESAS EMPENHADAS	DESPESAS EMPENHADAS A LIQUIDAR	DESPESAS LIQUIDADAS A PAGAR	DESPESAS PAGAS		
00PI	APOIO A ALIMENTACAO ESCOLAR NA EDUCACAO BASICA (PNAE)	3	OUTRAS DESPESAS CORRENTES	169949	0,00		0,00						
				Total	0,00		0,00						
20RL	FUNCIONAMENTO DAS INSTITUICOES DA REDE FEDERAL DE EDUCACAO P	4	INVESTIMENTOS	170939	545.066,00		468.579,60	76.486,40	47.986,40	28.500,00			
				3	OUTRAS DESPESAS CORRENTES	170939	2.291.553,46	400.000,00	233.483,85	1.658.069,61	832.550,95	132.801,73	692.716,93
						Total	2.836.619,46	400.000,00	702.063,45	1.734.556,01	880.537,35	161.301,73	692.716,93
2994	ASSISTENCIA AOS ESTUDANTES DAS INSTITUICOES FEDERAIS DE EDUC	3	OUTRAS DESPESAS CORRENTES	170940	216.528,00		216.528,00						
				170941	704.209,00		3.169,00	701.040,00	50.440,00	51.725,00	598.875,00		
				189700	633.691,00		563.691,00	70.000,00	70.000,00				
				Total	1.554.428,00		783.388,00	771.040,00	120.440,00	51.725,00	598.875,00		
4572	CAPACITACAO DE SERVIDORES PUBLICOS FEDERAIS EM PROCESSO DE Q	3	OUTRAS DESPESAS CORRENTES	170937	47.394,54	12.538,76	2.000,00	32.855,78	18.852,28	0,00	14.003,50		
				Total	47.394,54	12.538,76	2.000,00	32.855,78	18.852,28	0,00	14.003,50		
Total					4.438.442,00	412.538,76	1.487.451,45	2.538.451,79	1.019.829,63	213.026,73	1.305.595,43		

Impresso: 9/9/2020

Usuário: RAFAEL LOPES

2. Provisão recebida por Ação de Governo até agosto 2020

IFPB - Campus Cajazeiras
 Diretoria de Administração, Planejamento e Finanças
 Coordenação de Planejamento

Páginas:

UG Executora: 158280:IFPB - CAMPUS CAJAZEIRAS
 Mês Lançamento: AGO/2020

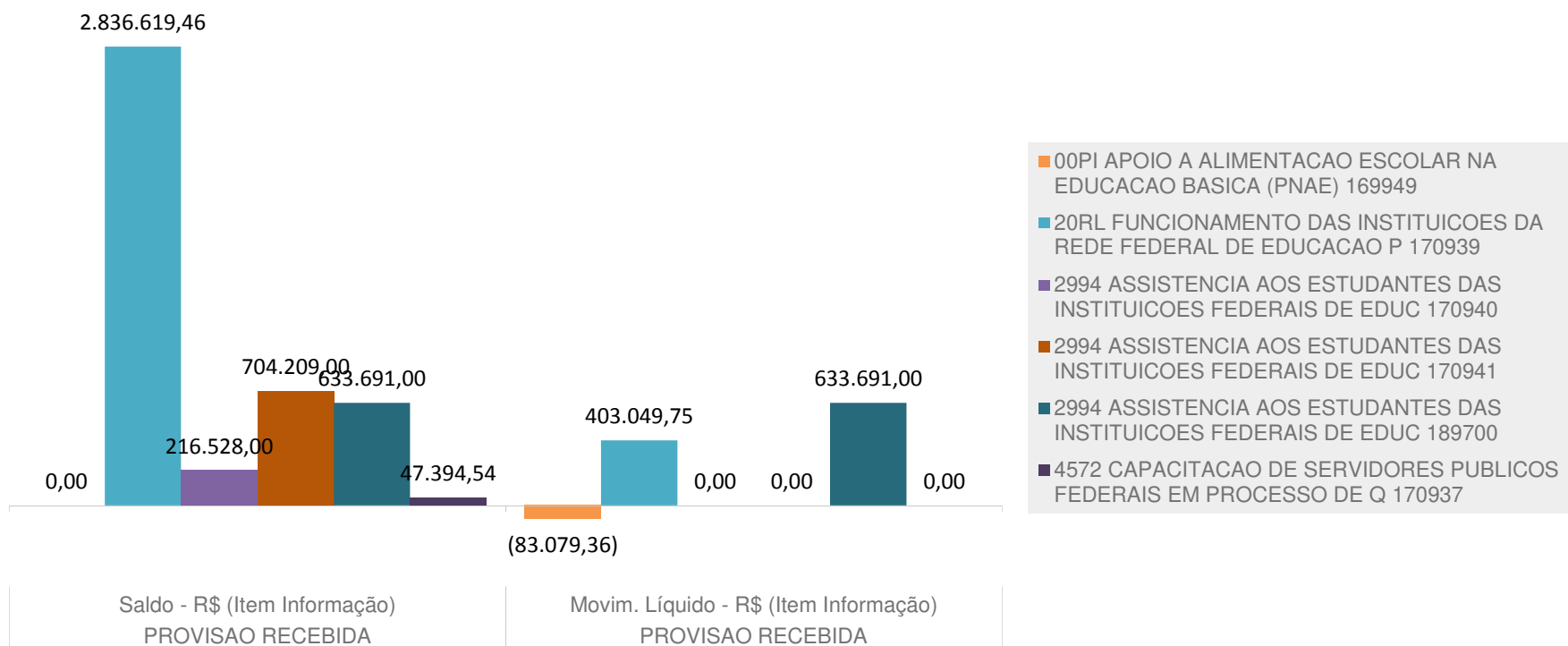

Ação Governo		Item Informação	PROVISAO RECEBIDA	
			Saldo - R\$ (Item Informação)	Movim. Líquido - R\$ (Item Informação)
00PI	APOIO A ALIMENTACAO ESCOLAR NA EDUCACAO BASICA (PNAE)	169949	0,00	(83.079,36)
20RL	FUNCIONAMENTO DAS INSTITUICOES DA REDE FEDERAL DE EDUCACAO P	170939	2.836.619,46	403.049,75
2994	ASSISTENCIA AOS ESTUDANTES DAS INSTITUICOES FEDERAIS DE EDUC	170940	216.528,00	0,00
		170941	704.209,00	0,00
		189700	633.691,00	633.691,00
4572	CAPACITACAO DE SERVIDORES PUBLICOS FEDERAIS EM PROCESSO DE Q	170937	47.394,54	0,00
Total			4.438.442,00	953.661,39

Impresso: 9/9/2020

Usuário: RAFAEL LOPES

3. Situação Orçamentária Detalhada

IFPB - Campus Cajazeiras
Diretoria de Administração, Planejamento e Finanças
Coordenação de Planejamento

Páginas:

UG Executora: 158280:IFPB - CAMPUS CAJAZEIRAS

Mês Lançamento: AGO/2020

Métrica: Saldo - R\$ (Item Informação)

3. Situação Orçamentária Detalhada

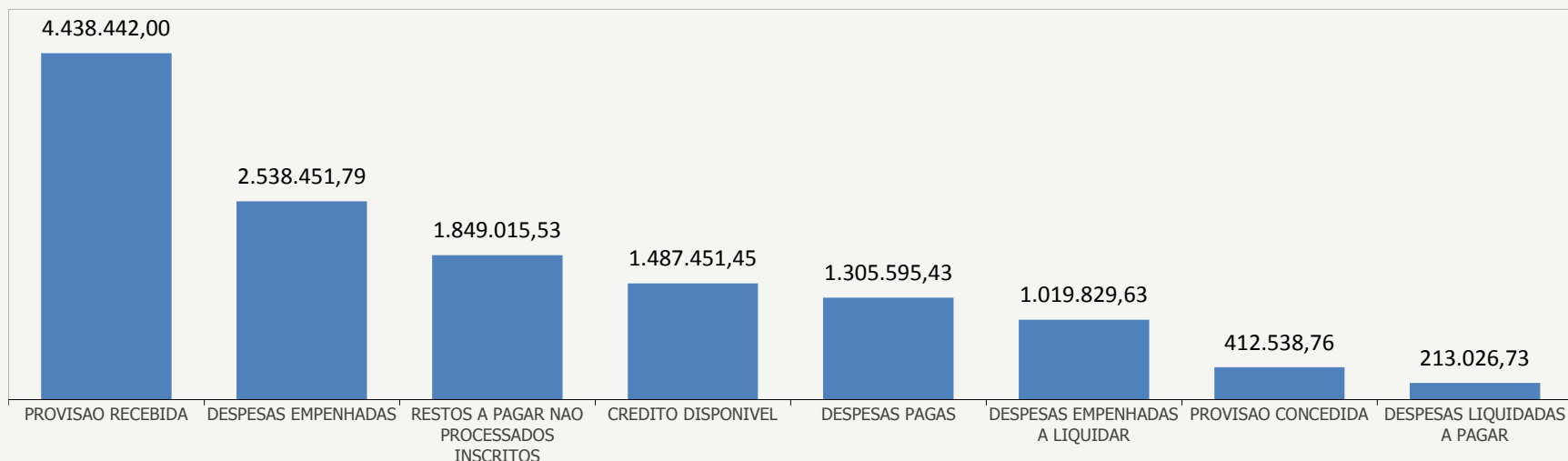

Item Informação	Saldo - R\$ (Item Informação)
PROVISAO RECEBIDA	4.438.442,00
DESPESAS EMPENHADAS	2.538.451,79
RESTOS A PAGAR NAO PROCESSADOS INSCRITOS	1.849.015,53
CREDITO DISPONIVEL	1.487.451,45
DESPESAS PAGAS	1.305.595,43
DESPESAS EMPENHADAS A LIQUIDAR	1.019.829,63
PROVISAO CONCEDIDA	412.538,76
DESPESAS LIQUIDADAS A PAGAR	213.026,73

Impresso: 9/9/2020

Usuário: RAFAEL LOPES

4. Despesas Liquidadas a Pagar

Apresenta uma relação de despesas do exercício e de restos a pagar, que estão aptas a pagamento (liquidadas) e não foram pagas por falta de repasse de recursos financeiros, representa o endividamento em curto prazo da instituição.

IFPB - Campus Cajazeiras
Diretoria de Administração, Planejamento e Finanças
Coordenação de Planejamento

Páginas:

UG Executora: 158280:IFPB - CAMPUS CAJAZEIRAS

Métrica: Saldo - R\$ (Conta Contábil)

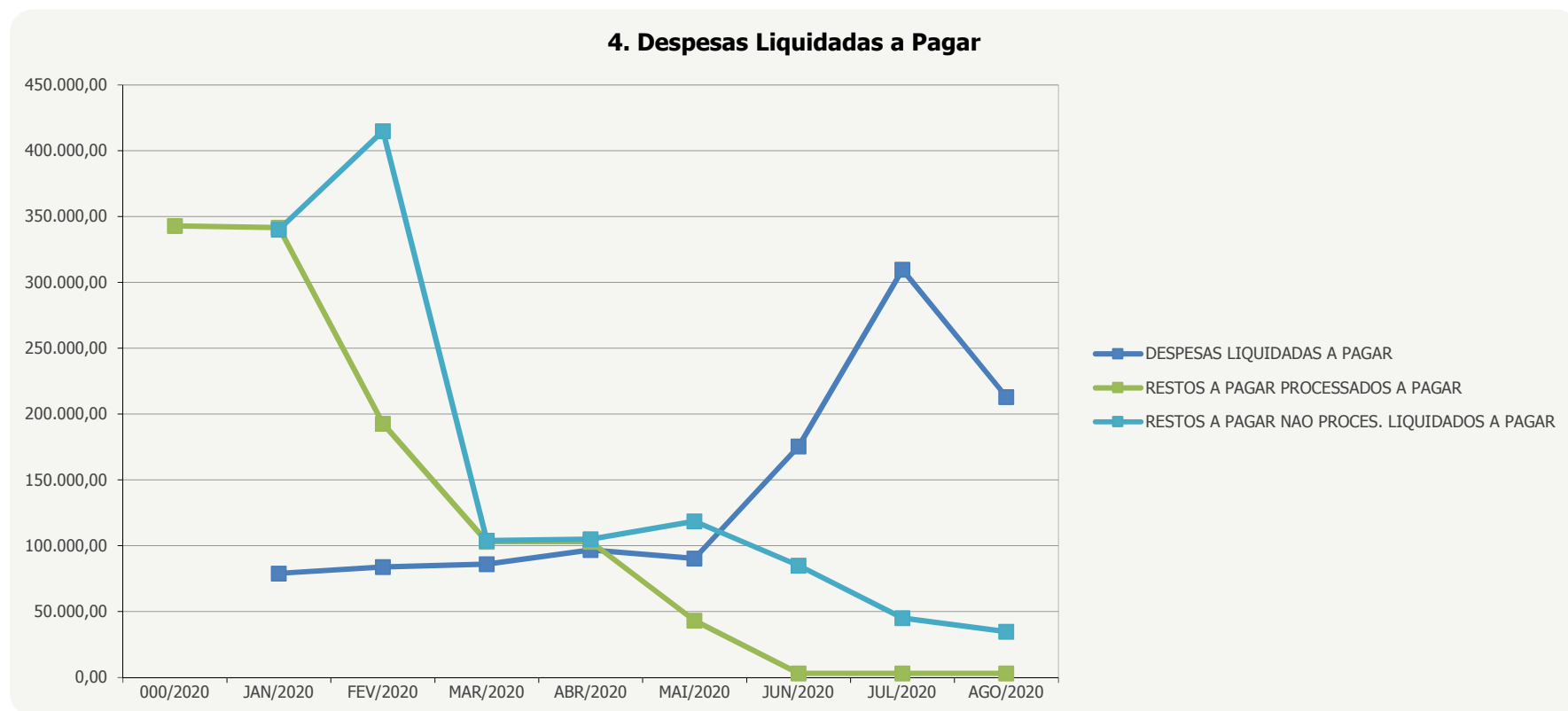

Mês Lançamento	DESPESAS LIQUIDADAS A PAGAR	RESTOS A PAGAR PROCESSADOS A PAGAR	RESTOS A PAGAR NAO PROCES. LIQUIDADOS A PAGAR	Total
000/2020		342.894,15		342.894,15
JAN/2020	79.040,00	341.774,15	340.064,47	760.878,62
FEV/2020	84.010,00	192.823,43	415.036,30	691.869,73
MAR/2020	86.003,49	103.093,70	103.985,88	293.083,07
ABR/2020	96.940,86	103.093,70	104.971,53	305.006,09
MAI/2020	90.359,52	43.093,70	118.568,28	252.021,50
JUN/2020	175.573,40	3.093,70	84.895,03	263.562,13
JUL/2020	309.735,31	3.093,70	45.076,19	357.905,20
AGO/2020	213.026,73	3.093,70	34.753,91	250.874,34

Impresso: 9/9/2020

Usuário: RAFAEL LOPES

Os valores relacionados no campo “Mês 000/2020” refere-se à virada do exercício, ou seja, a instituição virou o exercício 2019/2020 com R\$ 342.894,15 em valores a pagar que estavam aguardando recursos financeiros.

4.1 Despesas Liquidadas a Pagar Por Favorecido

IFPB - Campus Cajazeiras

Diretoria de Administração, Planejamento e Finanças

Coordenação de Planejamento

Páginas:

Métrica: Saldo - R\$ (Conta Contábil)

Mês Lançamento: AGO/2020

UG Executora: 158280:IFPB - CAMPUS CAJAZEIRAS

Favorecido NE CCor		Nota Empenho CCor	DESPESAS LIQUIDADAS A PAGAR(CONTROL E EMPENHO)	RESTOS A PAGAR PROCESSADOS A PAGAR	RESTOS A PAGAR NAO PROCES. LIQUIDADOS A PAGAR	Total
05855119424	ABINADABE SILVA ANDRADE	158280264172020NE000045	6.000,00			6.000,00
02567270000104	CLAREAR COMERCIO E SERVICOS DE MAO DE OBRA - EIRELI	158280264172020NE800002	3.728,69			3.728,69
07187088000141	DIAGONAL GESTAO DE RECURSOS HUMANOS LTDA	158280264172020NE800003	10.794,23			10.794,23
		158280264172020NE800004	15.726,88			15.726,88
		158280264172020NE800005	9.362,32			9.362,32
		158280264172020NE800006	5.340,22			5.340,22
		158280264172020NE800007	42.548,50			42.548,50
		158280264172020NE800013	1.114,66			1.114,66
14068592000198	ECM SERVICOS DE CONSERVACAO E LIMPEZA EIRELI	158280264172019NE800094		2.004,98	3.712,34	5.717,32
		158280264172020NE800015	4.321,28			4.321,28
07958680490	EDLEUSOM SARAIVA DA SILVA	158280264172020NE000046	6.000,00			6.000,00
07190282483	EVALDO DE LIRA AZEVEDO	158280264172020NE000034	1.000,00			1.000,00
		158280264172020NE000035	5.000,00			5.000,00
05962725450	FABIO ABRANTES DINIZ	158280264172020NE000049	4.000,00			4.000,00
		158280264172020NE000050	2.000,00			2.000,00
07008267428	FABIO ARAUJO DE LIMA	158280264172020NE000044	6.000,00			6.000,00
02787517412	FRANCISCO ADRIANO GARRIDO DE SA	158280264172018NE800256			1.777,28	1.777,28
158280	IFPB - CAMPUS CAJAZEIRAS	158280264172019NE000003		778,72		778,72
		158280264172019NE000008		60,00		60,00
		158280264172019NE000009		250,00		250,00
		158280264172020NE000003	23.750,00			23.750,00
		158280264172020NE000004	1.280,00			1.280,00
		158280264172020NE000006	11.760,00			11.760,00
		158280264172020NE000014	466,29			466,29
		158280264172020NE000028	300,00			300,00
		158280264172020NE000058	4.625,00			4.625,00
		158280264172020NE000064	10.010,00			10.010,00
10498974000109	INSTITUTO NEGOCIOS PUBLICOS DO BRASIL - ESTUDOS E PESQ	158280264172019NE800279			8.801,46	8.801,46

04301795456	JACINTA FERREIRA DOS SANTOS RODRIGUES	158280264172020NE000051	1.000,00			1.000,00
		158280264172020NE000052	5.000,00			5.000,00
04782253427	JOAO PEREIRA DA SILVA	158280264172018NE800252			2.912,41	2.912,41
03297984481	JOAQUIM PEREIRA DA SILVA	158280264172018NE800258			12.550,42	12.550,42
01845203470	KARLA SIMONE DA CUNHA LIMA VIANA	158280264172020NE000047	2.000,00			2.000,00
		158280264172020NE000048	4.000,00			4.000,00
00853350450	LEANDRO LUTTIANE DA SILVA LINHARES	158280264172020NE000038	5.000,00			5.000,00
		158280264172020NE000039	1.000,00			1.000,00
05505947000178	PARE-INCENDIO COMERCIO E SERVICOS LTDA	158280264172020NE800044	1.820,00			1.820,00
06963334498	RICARDO DE SOUSA JOB	158280264172020NE000040	1.000,00			1.000,00
		158280264172020NE000041	5.000,00			5.000,00
04978079470	SEBASTIAO SIMAO DA SILVA	158280264172020NE000036	4.500,00			4.500,00
		158280264172020NE000037	1.500,00			1.500,00
11184290000197	SEIKE & MONTEIRO LTDA	158280264172019NE800295			5.000,00	5.000,00
27596969000123	SPORTHAUS COMERCIO DE ARTIGOS ESPORTIVOS EIRELI	158280264172020NE800030	78,66			78,66
07376817484	TELMA LUCIA BEZERRA ALVES AIRES	158280264172020NE000042	1.000,00			1.000,00
		158280264172020NE000043	5.000,00			5.000,00
Total			213.026,73	3.093,70	34.753,91	250.874,34

Impresso: 9/9/2020

Usuário: RAFAEL LOPES

5. Controle das ações por Natureza de Despesa (ND) e Plano Interno (PI)

5.1 Ação 20RL

IFPB - Campus Cajazeiras

Diretoria de Administração, Planejamento e Finanças

Coordenação de Planejamento

Páginas:

UG Executora: 158280:IFPB - CAMPUS CAJAZEIRAS

Ação Governo: 20RL:FUNCIONAMENTO DAS INSTITUICOES DA REDE FEDERAL DE EDUCACAO P

Mês Lançamento: AGO/2020

Métrica: Saldo - R\$ (Item Informação)

PTRES	Fonte Recursos	Natureza Despesa	PI		DESPESAS EMPENHADAS	DESPESAS EMPENHADAS A LIQUIDAR (CONTROLE EMP)	DESPESAS LIQUIDADAS A PAGAR (CONTROLE EMPENHO)	DESPESAS PAGAS (CONTROLE EMPENHO)		
170939	00	RECURSOS PRIMARIOS DE LIVRE APLICACAO	339014	DIARIAS - PESSOAL CIVIL	DESP. GESTAO ADM. - ENSINO PROFIS./TECNOLOGIC	L0000P0100N	20.000,00	9.263,92	466,29	10.269,79
					Total	20.000,00	9.263,92	466,29	10.269,79	
			339018	AUXILIO FINANCEIRO A ESTUDANTES	DESP. GESTAO ADM. - ENSINO PROFIS./TECNOLOGIC	L0000P0100N	5.000,00	4.650,03	0,00	349,97
					DESP. COM PESQUISA - ENSINO TECNICO	L0000P2000N	41.200,00	34.000,00	0,00	7.200,00
					DESPESAS C/ ASSIS. ESTUDANTIL - ENSINO TECNICO	L0000P2300N	11.000,00	0,00	0,00	11.000,00
					Total	57.200,00	38.650,03	0,00	18.549,97	
			339020	AUXILIO FINANCEIRO A PESQUISADORES	DESP. COM PESQUISA - ENSINO TECNICO	L0000P2000N	37.500,00	0,00	37.500,00	
					DESP. COM EXTENSAO - ENSINO TECNICO	L0000P2100N	5.000,00	0,00	0,00	5.000,00
					Total	42.500,00	0,00	37.500,00	5.000,00	
			339030	MATERIAL DE CONSUMO	DESP. GESTAO ADM. - ENSINO PROFIS./TECNOLOGIC	L0000P0100N	118.598,44	118.519,78	78,66	
					Total	118.598,44	118.519,78	78,66		
			339033	PASSAGENS E DESPESAS COM LOCOMOCAO	DESP. GESTAO ADM. - ENSINO PROFIS./TECNOLOGIC	L0000P0100N	10.000,00	10.000,00		

		Total		10.000,00	10.000,00		
339036	OUTROS SERVICOS DE TERCEIROS - PESSOA FISICA	DESP. GESTAO ADM. - ENSINO PROFIS./TECNOLOGIC	L0000P0100N	10.000,00	7.597,25	1.114,66	1.288,09
		Total		10.000,00	7.597,25	1.114,66	1.288,09
339037	LOCACAO DE MAO-DE-OBRA	DESP. GESTAO ADM. - ENSINO PROFIS./TECNOLOGIC	L0000P0100N	1.059.491,85	445.660,79	91.822,12	522.008,94
		Total		1.059.491,85	445.660,79	91.822,12	522.008,94
339039	OUTROS SERVICOS DE TERCEIROS - PESSOA JURIDICA	DESP. GESTAO ADM. - ENSINO PROFIS./TECNOLOGIC	L0000P0100N	332.812,72	198.781,82	1.820,00	132.210,90
		Total		332.812,72	198.781,82	1.820,00	132.210,90
339047	OBRIGACOES TRIBUTARIAS E CONTRIBUTIVAS	DESP. GESTAO ADM. - ENSINO PROFIS./TECNOLOGIC	L0000P0100N	1.466,60	0,00	0,00	1.466,60
		Total		1.466,60	0,00	0,00	1.466,60
339093	INDENIZACOES E RESTITUICOES	DESP. GESTAO ADM. - ENSINO PROFIS./TECNOLOGIC	L0000P0100N	6.000,00	4.077,36	0,00	1.922,64
		Total		6.000,00	4.077,36	0,00	1.922,64
449020	AUXILIO FINANCEIRO A PESQUISADORES	DESP. COM PESQUISA - ENSINO TECNICO	L0000P2000N	28.500,00	0,00	28.500,00	
		Total		28.500,00	0,00	28.500,00	
449052	EQUIPAMENTOS E MATERIAL PERMANENTE	DESPESAS C/ COM AQUIS. MAT. CONSUMO/PERMANENT	L0000P6000N	47.986,40	47.986,40		
		Total		47.986,40	47.986,40		
Total				1.734.556,01	880.537,35	161.301,73	692.716,93

Impresso: 9/9/2020

Usuário: RAFAEL LOPES

5.2 Ação 2994

IFPB - Campus Cajazeiras
 Diretoria de Administração, Planejamento e Finanças
 Coordenação de Planejamento

Páginas:

UG Executora: 158280:IFPB - CAMPUS CAJAZEIRAS
 Ação Governo: 2994:ASSISTENCIA AOS ESTUDANTES DAS INSTITUICOES FEDERAIS DE EDUC
 Mês Lançamento: AGO/2020
 Métrica: Saldo - R\$ (Item Informação)

PTRES	Fonte Recursos	Natureza Despesa	PI	DESPESAS EMPENHADAS	DESPESAS EMPENHADAS A LIQUIDAR (CONTROLE EMP)	DESPESAS LIQUIDADAS A PAGAR (CONTROLE EMPENHO)	DESPESAS PAGAS (CONTROLE EMPENHO)			
17094 1	0 0	RECURSOS PRIMARIOS DE LIVRE APLICACAO	33901 8	AUXILIO FINANCEIRO A ESTUDANTES	DESP. C/ ASSIS. ESTUDANTIL-ENSINO TECNICO EJA	L0000P2300J	93.520,00	9.520,00	11.760,00	72.240,00
					DESPESAS C/ ASSIS. ESTUDANTIL-ENSINO TECNICO	L0000P2300N	607.520,00	40.920,00	39.965,00	526.635,00
					Total		701.040,00	50.440,00	51.725,00	598.875,00
18970 0	4 4	TITULOS DE RESPONSABILID.DO TESOUREO NACIONAL	33901 8	AUXILIO FINANCEIRO A ESTUDANTES	DESPESAS C/ ASSIS. ESTUDANTIL-ENSINO TECNICO	L0000P2300N	70.000,00	70.000,00		
					Total		70.000,00	70.000,00		
Total							771.040,00	120.440,00	51.725,00	598.875,00

Impresso: 9/9/2020
 Usuário: RAFAEL LOPES

5.3 Ação 4572

IFPB - Campus Cajazeiras
 Diretoria de Administração, Planejamento e Finanças
 Coordenação de Planejamento

Páginas:

UG Executora: 158280:IFPB - CAMPUS CAJAZEIRAS
 Ação Governo: 4572:CAPACITACAO DE SERVIDORES PUBLICOS FEDERAIS EM PROCESSO DE Q
 Mês Lançamento: AGO/2020
 Métrica: Saldo - R\$ (Item Informação)

PTRES	Fonte Recursos		Natureza Despesa		PI		DESPESAS EMPENHADAS	DESPESAS EMPENHADAS A LIQUIDAR (CONTROLE EMP)	DESPESAS LIQUIDADAS A PAGAR (CONTROLE EMPENHO)	DESPESAS PAGAS (CONTROLE EMPENHO)
170937	00	RECURSOS PRIMARIOS DE LIVRE APLICACAO	339014	DIARIAS - PESSOAL CIVIL	DESPESAS C/ COM CAPACITACAO - ENSINO TECNICO	L0000P5600N	6.300,00	5.852,28	0,00	447,72
					Total		6.300,00	5.852,28	0,00	447,72
			339039	OUTROS SERVICOS DE TERCEIROS - PESSOA JURIDICA	DESPESAS C/ COM CAPACITACAO - ENSINO TECNICO	L0000P5600N	23.820,00	13.000,00	0,00	10.820,00
					Total		23.820,00	13.000,00	0,00	10.820,00
			339093	INDENIZACOES E RESTITUICOES	DESPESAS C/ COM CAPACITACAO - ENSINO TECNICO	L0000P5600N	2.735,78	0,00	0,00	2.735,78
					Total		2.735,78	0,00	0,00	2.735,78
			Total				32.855,78	18.852,28	0,00	14.003,50

Impresso: 9/9/2020

Usuário: RAFAEL LOPES

6. Despesas com diárias por Ação de Governo

IFPB - Campus Cajazeiras
 Diretoria de Administração, Planejamento e Finanças
 Coordenação de Planejamento

Páginas:

UG Executora: 158280:IFPB - CAMPUS CAJAZEIRAS

Mês Lançamento: AGO/2020

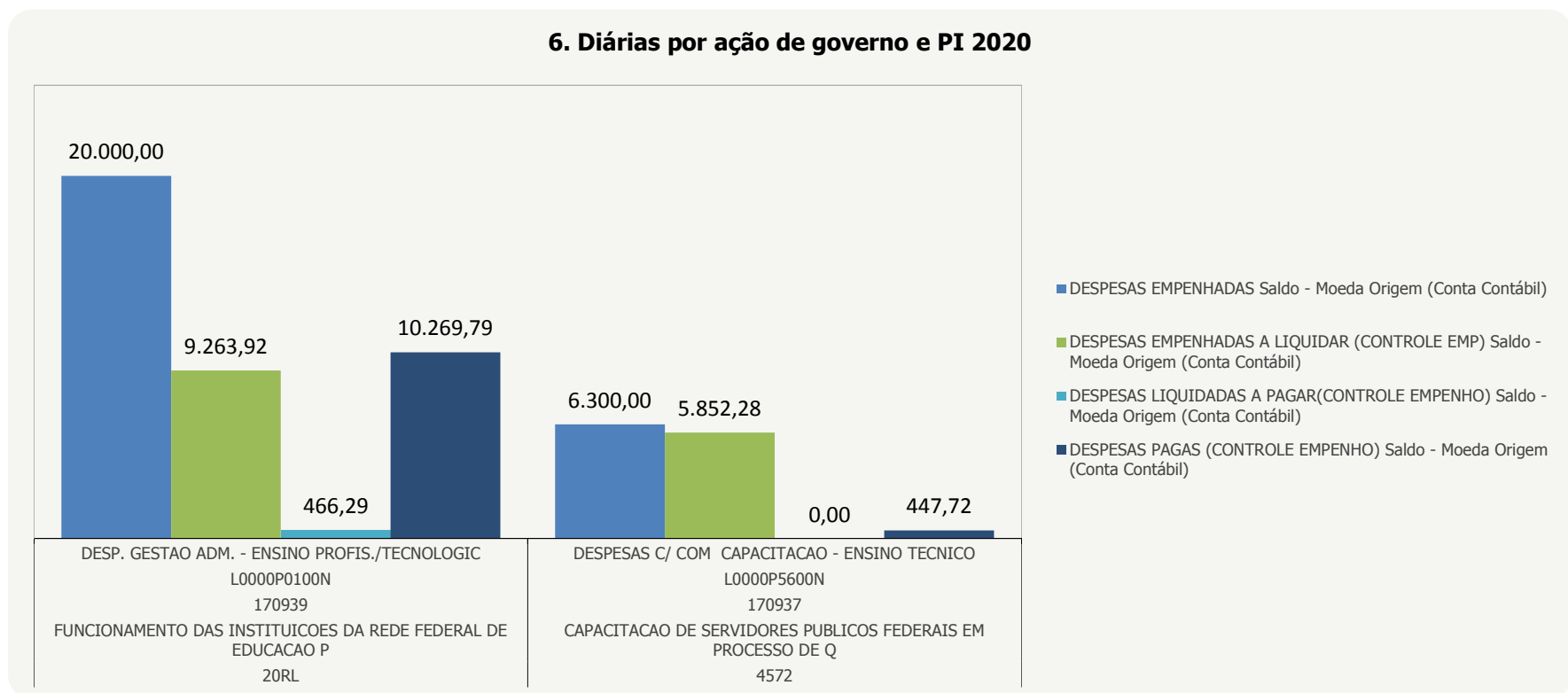

Ação Governo		PTRES	Item Informação		DESPESAS EMPENHADAS	DESPESAS EMPENHADAS A LIQUIDAR (CONTROLE EMP)	DESPESAS LIQUIDADAS A PAGAR (CONTROLE EMPENHO)	DESPESAS PAGAS (CONTROLE EMPENHO)
			PI		Saldo - Moeda Origem (Conta Contábil)	Saldo - Moeda Origem (Conta Contábil)	Saldo - Moeda Origem (Conta Contábil)	Saldo - Moeda Origem (Conta Contábil)
20R L	FUNIONAMENTO DAS INSTITUICOES DA REDE FEDERAL DE EDUCACAO P	170939	L0000P0100N	DESP. GESTAO ADM. - ENSINO PROFIS./TECNOLOGI C	20.000,00	9.263,92	466,29	10.269,79
4572	CAPACITACAO DE SERVIDORES PUBLICOS FEDERAIS EM PROCESSO DE Q	170937	L0000P5600N	DESPESAS C/ COM CAPACITACAO - ENSINO TECNICO	6.300,00	5.852,28	0,00	447,72
Total					26.300,00	15.116,20	466,29	10.717,51

Impresso: 9/9/2020

Usuário: RAFAEL LOPES

6.1 Diárias liquidadas a pagar e pagas por Favorecido

IFPB - Campus Cajazeiras

Diretoria de Administração, Planejamento e Finanças

Coordenação de Planejamento

Páginas:

UG Executora: 158280:IFPB - CAMPUS CAJAZEIRAS

Mês Lançamento: AGO/2020

Item Informação	DESPESAS LIQUIDADAS A PAGAR	DESPESAS PAGAS (CONTROLE EMPENHO)	Total
Favorecido Doc.	Saldo - Moeda Origem (Conta Contábil)	Saldo - Moeda Origem (Conta Contábil)	Saldo - Moeda Origem (Conta Contábil)
ABINADABE SILVA ANDRADE	0,00	914,42	914,42
ANA PAULA CORREIA FERREIRA	0,00	734,64	734,64
ANA PAULA DA CRUZ PEREIRA DE MORAES	0,00	534,04	534,04

DIEGO NOGUEIRA DANTAS	0,00	223,86	223,86
EVA MARIA CAMPOS PEREIRA	0,00	914,42	914,42
IVALDO DE LIRA AZEVEDO	0,00	88,50	88,50
GERALDO HERBETET DE LACERDA	0,00	1.386,68	1.386,68
GILBERTO SOARES SARMENTO	0,00	223,86	223,86
HUGO EDUARDO ASSIS DOS SANTOS	466,29	0,00	466,29
JAILTON FERREIRA MOREIRA	0,00	914,42	914,42
JOSEFA TAVARES VIEIRA	0,00		0,00
LAERTE FERREIRA DE MORAIS FRANCA	0,00	0,00	0,00
LUCIANA ALVES BERNARDO DE MATOS	0,00		0,00
LUCIO RICARDO NOGUEIRA FARIAS	0,00	0,00	0,00
LUCRECIA TERESA GONCALVES PETRUCCI	0,00	727,47	727,47
RAFAEL RODRIGUES LOPES	0,00	380,04	380,04
RICARDO DE SOUSA JOB	0,00	466,29	466,29
RIVANIA DE SOUSA SILVA	0,00	275,61	275,61
RODINEY MARCELO BRAGA DOS SANTOS	0,00	1.386,68	1.386,68
TACIANA ARAUJO DE SOUZA	0,00	767,86	767,86
TIAGO NUNES DOS SANTOS	0,00	223,86	223,86
VALDEMONICA PAULO MEDEIROS	0,00	554,86	554,86
Total	466,29	10.717,51	11.183,80

Impresso: 9/9/2020

Usuário: RAFAEL LOPES

7. Auxílio Financeiro a Estudantes (339018)

IFPB - Campus Cajazeiras

Diretoria de Administração, Planejamento e Finanças

Coordenação de Planejamento

Páginas:

UG Executora: 158280:IFPB - CAMPUS CAJAZEIRAS

Mês Lançamento: AGO/2020

Métrica: Saldo - R\$ (Item Informação)

7. Auxilio Financeiro A Estudantes (339018)

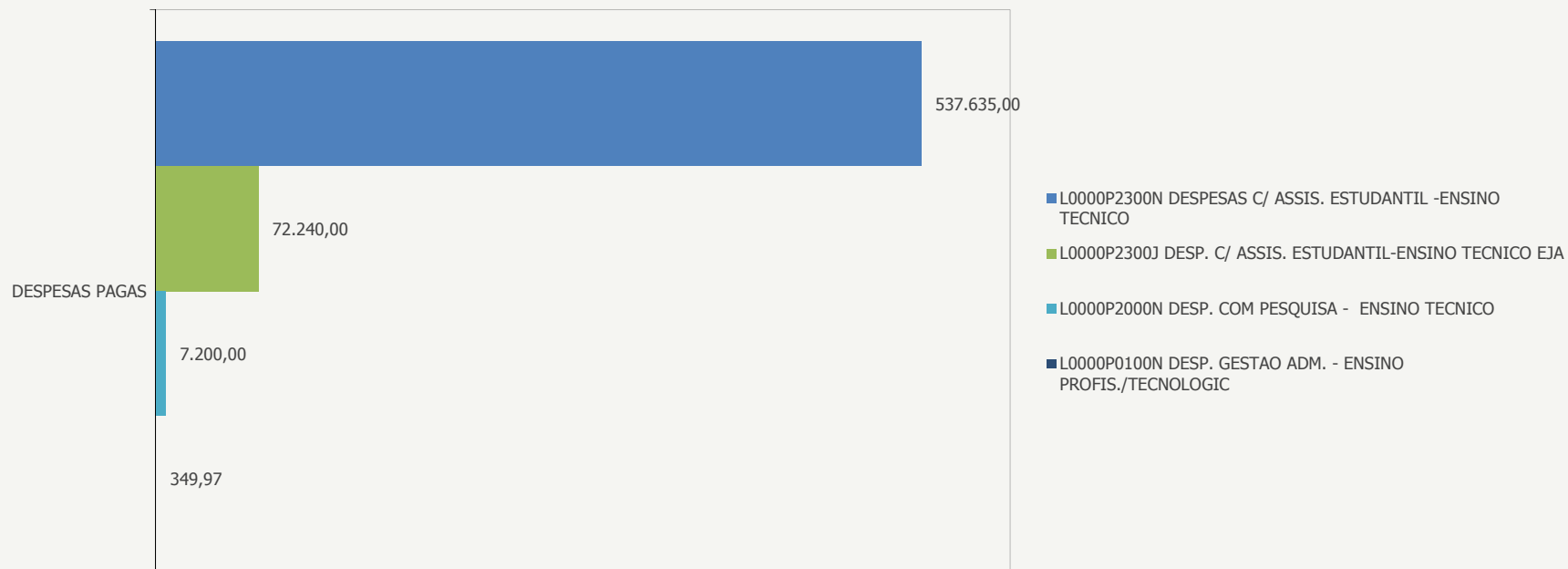

PI		DESPESAS PAGAS
L0000P2300N	DESPESAS C/ ASSIS. ESTUDANTIL -ENSINO TECNICO	537.635,00
L0000P2300J	DESP. C/ ASSIS. ESTUDANTIL-ENSINO TECNICO EJA	72.240,00
L0000P2000N	DESP. COM PESQUISA - ENSINO TECNICO	7.200,00
L0000P0100N	DESP. GESTAO ADM. - ENSINO PROFIS./TECNOLOGIC	349,97
Total		617.424,97

Impresso: 9/9/2020

Usuário: RAFAEL LOPES

8. Receitas Próprias do IFPB *Campus* Cajazeiras

IFPB Campus cajazeiras
Diretoria de Administração e Planejamento
Coordenação de Planejamento

Páginas:

UG Executora: 158280:IFPB - CAMPUS CAJAZEIRAS

Mês Lançamento: AGO/2020

Fonte Recursos Detalhada		Natureza Receita		Saldo - R\$ (Conta Contábil)	Movim. Líquido - Moeda Origem (Conta Contábil)
0250026417	REC.DIRET.ARREC.- INST.FED.ED.CIEN.TEC.PARAIBA	13100111	ALUGUEIS E ARRENDAMENTOS- PRINCIPAL	3.888,26	0,00
		13100112	ALUGUEIS E ARRENDAMENTOS- MULTAS E JUROS	138,89	0,00
Total				4.027,15	0,00

Impresso: 9/9/2020

Usuário: RAFAEL LOPES