

**INSTITUTO  
FEDERAL**

Paraíba

---

Campus  
Cabedelo

# **Orientações sobre como obter a Certificado Nacional de Vacinação Covid-19**

1

a) Acesse o link:

<https://conectesus.saude.gov.br/home>

b) Clique em  
“Cidadão”

# 2

a) Clique em “Próximo” até o fim da descrição sobre o Conecte SUS.

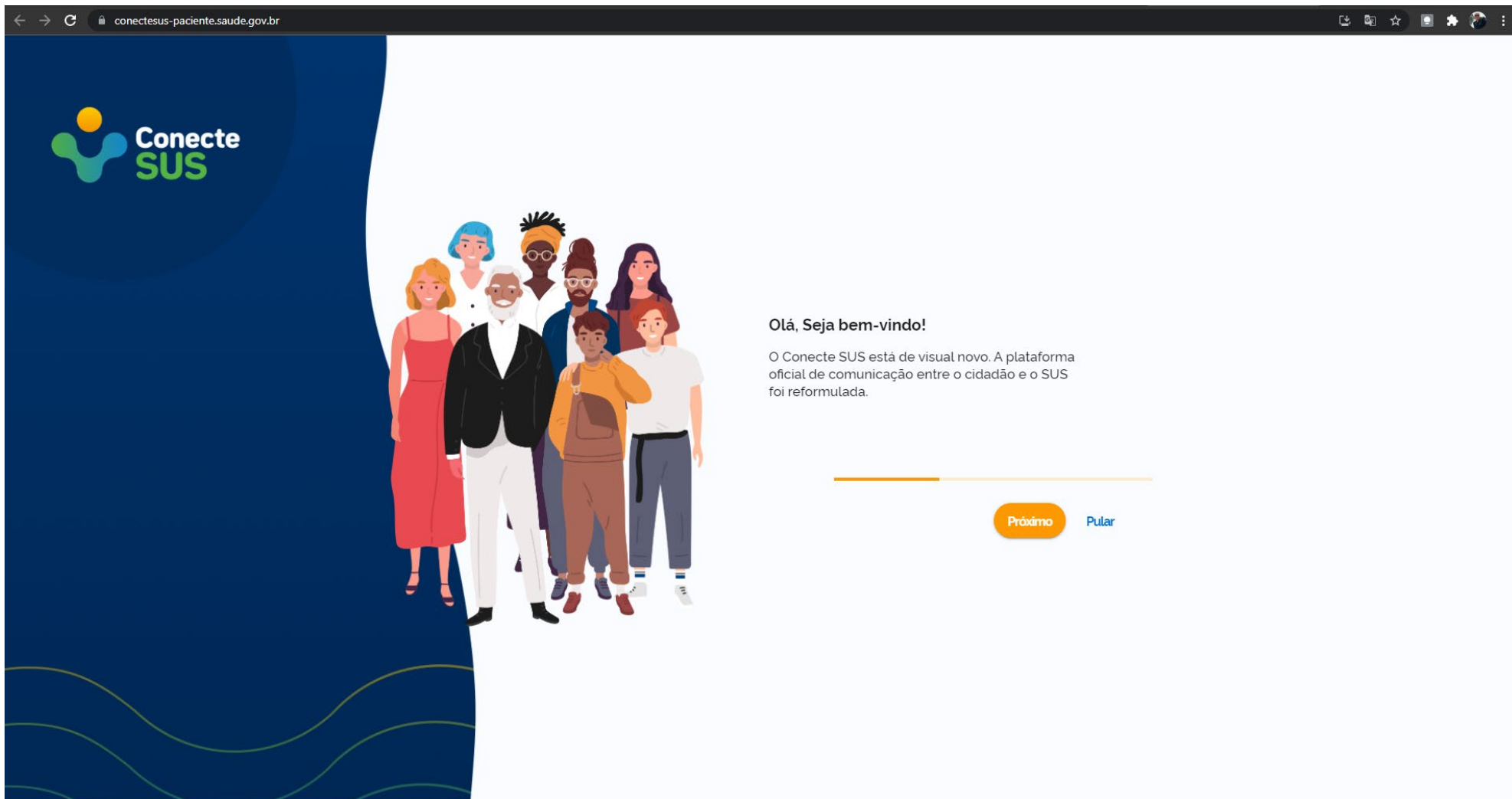

3

a) Clique em “Entrar com Gov.br”.

conectesus-paciente.saude.gov.br/menu/home

**Conecte SUS**

MENU

- Home
- Histórico
- Serviços de saúde

MAIS OPÇÕES

- Registros e Contatos
- Doações de sangue
- Transplante
- Notícias
- Fale com o Conecte S...
- Serviços MS
- Dúvidas frequentes
- Termo de utilização
- Política de Privacidade
- Histórico de acesso

**CAMPANHA DE VACINAÇÃO COVID-19**  
Fique atento ao calendário de vacinação da sua região!

Ações rápidas VER TODOS

- Vacinas
- Exames
- Medicamentos
- Valida QRCode
- Atendimentos e Internações
- Calendário
- Serviços
- Registros e Contatos
- Agendar
- Doações de Sangue
- Transplante
- Histórico

Você não está logado

Realize login para acessar todas as funcionalidades do ConecteSUS

[Entrar com Gov.br](#)

4

a) Faça o “Login”.

Identifique-se no gov.br com:

 Número do CPFDigite seu CPF para **criar** ou **acessar** sua conta gov.br

CPF

[Continuar](#)

Outras opções de identificação:

 Login com QR code **NOVO** Seu banco Seu certificado digital Seu certificado digital em nuvem[Entenda a conta gov.br](#)

5

a) Uma vez logado, clique em “Vacinas”.

conectesus-paciente.saude.gov.br/menu/home

Olá, [Redacted]  
CPF: [Redacted]  
CNS: [Redacted]

**CAMPANHA DE VACINAÇÃO COVID-19**  
Fique atento ao calendário de vacinação da sua região!

**Ações rápidas** VERTODOS

- Vacinas
- Exames
- Medicamentos
- Valida QRCode
- Atendimentos e Internações
- Calendário
- Serviços
- Registros e Contatos
- Agendar
- Doações de Sangue
- Transplante
- Histórico

**Mural de registros**  
Aqui você pode visualizar seus medicamentos, suas consultas, seus exames feitos, suas vacinas administradas e mais...

6

a) Aparecerá esse pop-up.

7

a) Agora, clique em “Certificado Nacional de Vacinação Covid-19”.

- 
- Home
  - Histórico**
  - Serviços de saúde
  - Mensagens
  - Meus dados
  - Registros e Contatos
  - Doações de sangue
  - Transplante
  - Notícias
  - Fale com o Conecte S...
  - Serviços MS
  - Dúvidas frequentes
  - Termo de utilização
  - Política de Privacidade
  - Histórico de acesso
  - Sair

Olá, [REDACTED]  
CPF: [REDACTED]

Vacinas Exames Atendimentos e Internações Medicamentos

1 Saiba mais sobre o Plano Nacional de Operacionalização da Vacinação contra Covid-19 >

**COVID-19 ASTRAZENECA - ChAdOx1-S** >

2ª Dose  
27/08/2021  
ASTRAZENECA

**COVID-19 ASTRAZENECA/FIOCRUZ - COVISHIELD** >

1ª Dose  
02/06/2021  
ASTRAZENECA/FIOCRUZ

Algun problema com suas vacinas?  
[Clique aqui](#)

Carteira de Vacinação Digital Certificado de Vacinação Covid-19

8

a) O Conecte SUS irá gerar um documento “Certificado Nacional de Vacinação Covid-19”.

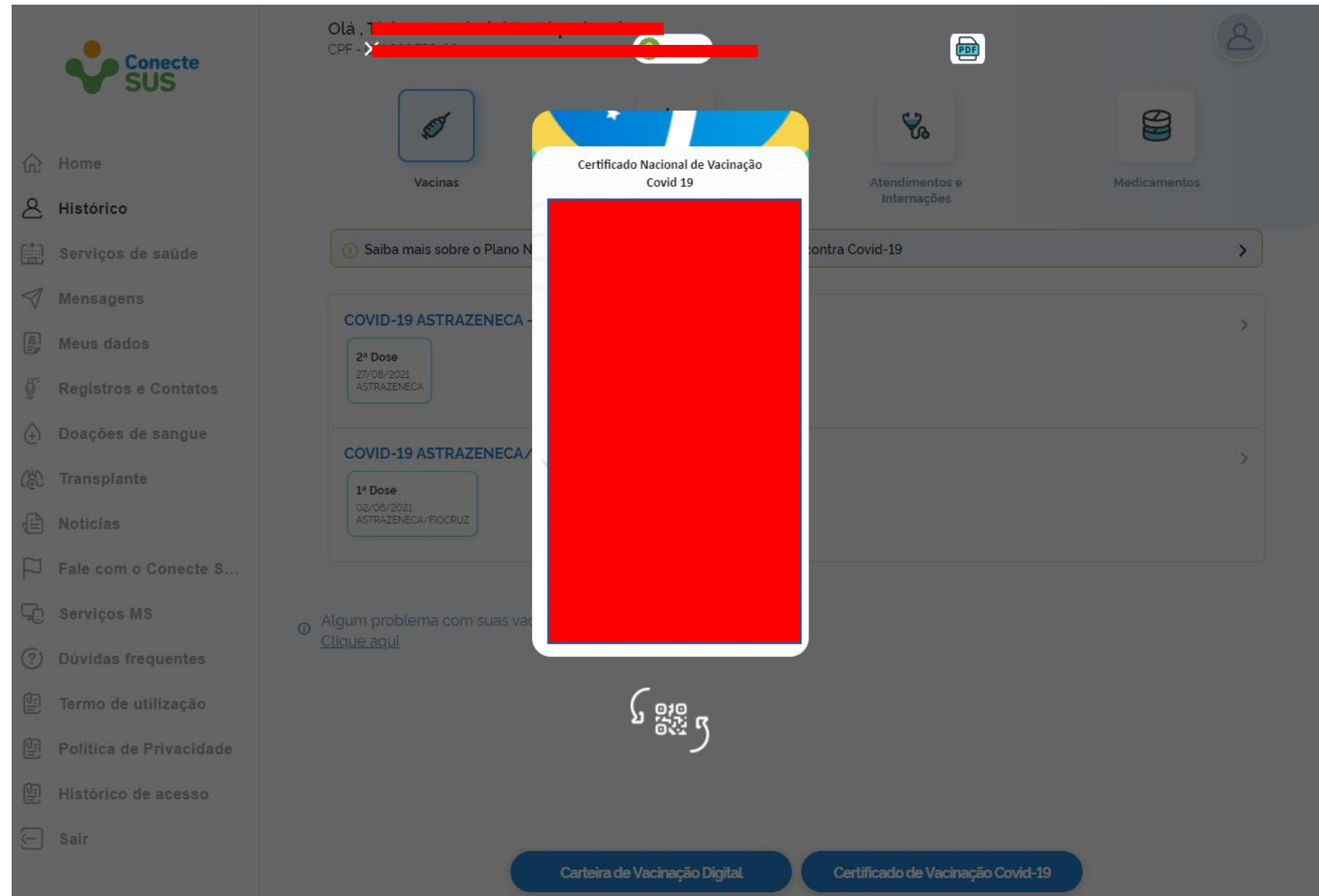

# 9

a) Clique no ícone do PDF. Será baixado um arquivo relativo ao Certificado Nacional de Vacinação Covid-19.

## Certificado Nacional de Vacinação Covid-19

Nome

[REDACTED]

Data de Nascimento

[REDACTED]

Nome da Mãe

[REDACTED]

Sexo

Masculino

CPF ou CNS

[REDACTED]

Nacionalidade

Brasileiro

### Doses administradas

Data	Vacina*	Fabricante	Dose	Lote	CNES**
27/08/2021	COVID-19 ASTRAZENECA - CHADOX1-S	ASTRAZENECA	2/2	[REDACTED]	[REDACTED]
02/06/2021	COVID-19 ASTRAZENECA/FIOCRUZ - COVISHIELD	ASTRAZENECA /FIOCRUZ	1/2	[REDACTED]	[REDACTED]

\* O nome da vacina é apresentado a partir da informação do Nome da Profilaxia, Fabricante/Detentor da Licença - Nome comercial do produto.

\*\* CNES se refere ao número do Cadastro Nacional de estabelecimentos de Saúde onde a vacina foi administrada.

CNES 2342235: CENTRO MUNICIPAL DE REFERENCIA EM SAUDE LEONARD MOZART - CABEDEL0/PB

CNES 2342170: HOSPITAL E MATERNIDADE MUNICIPAL PE ALFREDO BARBOSA - CABEDEL0/PB

Certificado emitido às 18:40 em 21/10/2021

Este certificado é expedido gratuitamente pelo Conecte SUS e as informações são provenientes da Rede Nacional de Dados em Saúde - DATASUS/Ministério da Saúde.

